

mafi

INSPIRATIONEN

VOLUME 2

mafi

Naturholzböden

stabil · natürlich · gesund



Download



INSPIRATION FÜR IHR PROJEKT

Im Privatbereich geht der Trend klar in die Richtung, einen Bodenbelag für das gesamte Projekt zu verwenden. Diese durchgängige Basis eröffnet neue Gestaltungsmöglichkeiten, stellt jedoch zeitgleich neue Ansprüche an Qualität, Funktionalität und natürlich Gemütlichkeit. mafi Naturholzböden beweisen ihre Flexibilität vom Wellnessbereich, über das Kinderzimmer bis hin zur offenen Wohnküche.

Im Objektbereich kommen mafi Böden zumeist im Hotel, Restaurant, in Arztpraxen und häufig in Büros zum Einsatz. Holz wirkt auf alle Sinne des Menschen, entspannt und fördert das Wohlbefinden. Durch unsere einzigartige und unverfälschte Oberflächentechnik verbessern mafi Naturholzböden zusätzlich das Raumklima, reinigen die Luft und reduzieren statische Aufladung durch Elektrogeräte.



SEITE 8
Wohnen



SEITE 26
Küchen



SEITE 42
Schlafen



SEITE 82
mafi 360°



SEITE 98
Gastronomie

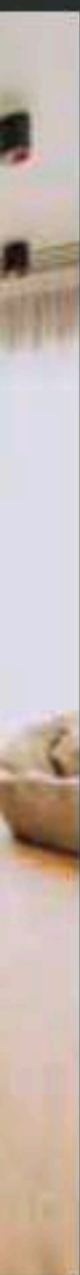

SEITE 58

Bad & Wellness



SEITE 70

Hotels



SEITE 110

Moderne Arbeitswelt

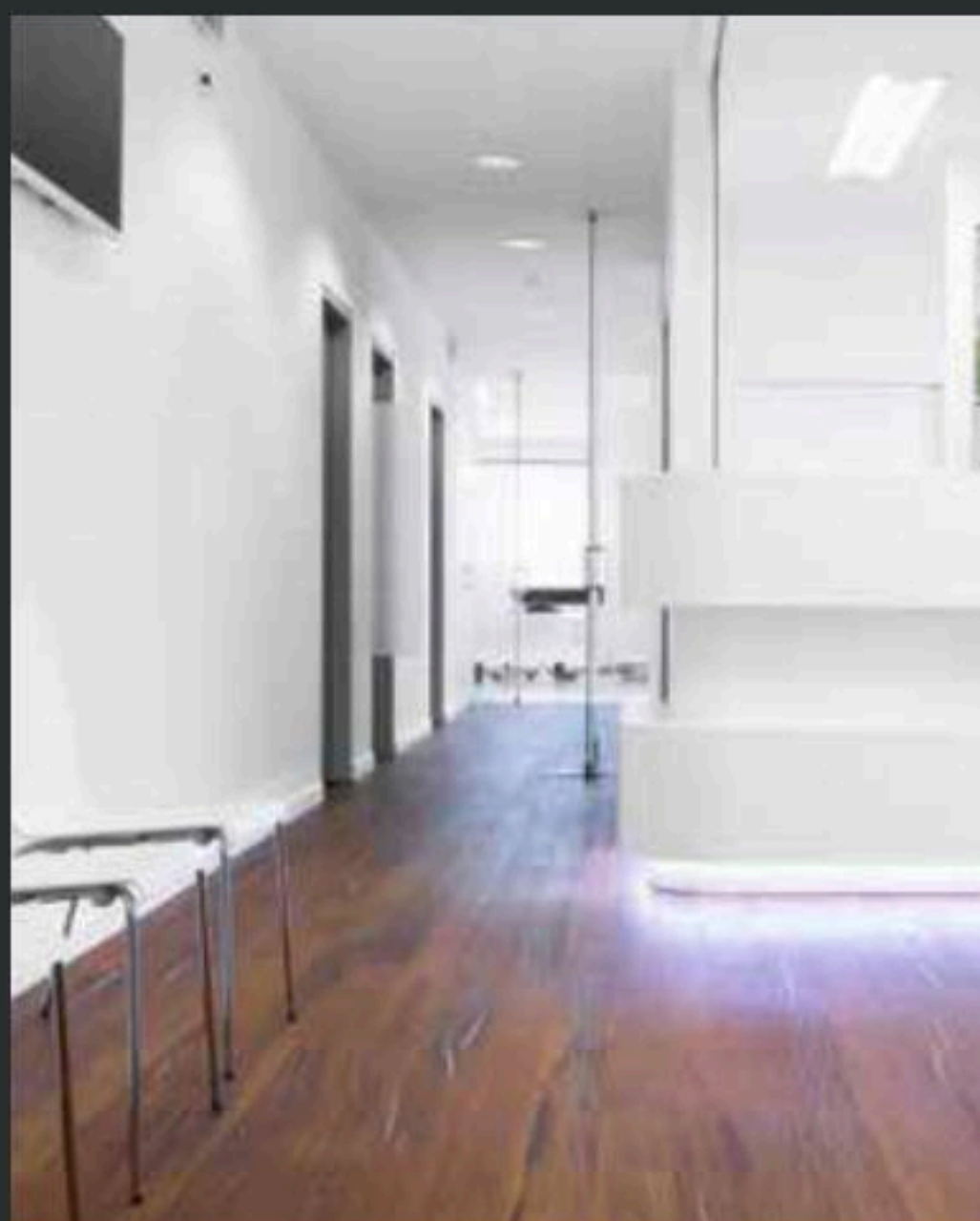

SEITE 124

Gesundheitswesen



SEITE 136

Öffentliche Projekte



ORT, AN DEM DAS HERZ WOHT

Wohnen



Privat, Österreich

EICHE Astig gebürstet grau geölt [EIEBBKG]

Foto: Julia C. Hoffer





Privat, Österreich

EICHE Country gebürstet weiss geölt [ECEBBKW]

Architekt: found' gmbh - Thomas Brunauer | Foto: Mathias Lixl

ZU HAUSE ZUR RUHE KOMMEN

- Offenporiges Holz wirkt entspannend auf Mensch und Tier.
- Unsere unverfälschte, gebürstete Oberfläche ist besonders barfuß eine Wohltat.
- Ein echter Holzboden garantiert Wohlfühlatmosphäre unabhängig vom Einrichtungsstil.

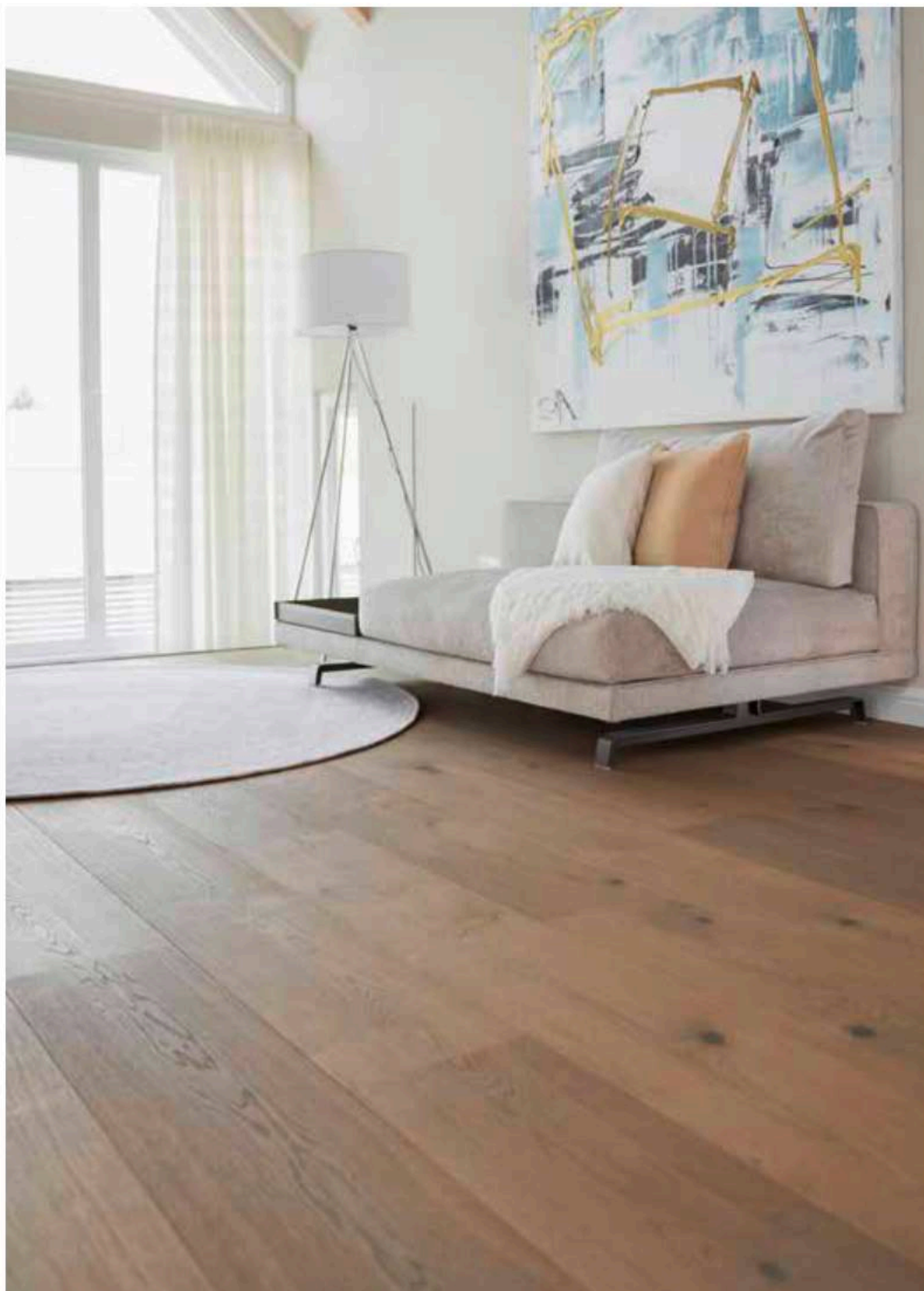

Privat, Österreich
EICHE Country Vulcano Medium
gebürstet weiss geölt [EKVUBKW]



Architekt: LEIMGRUBER INNENRAUM
Foto: Magdalena-Chiara Leimgruber



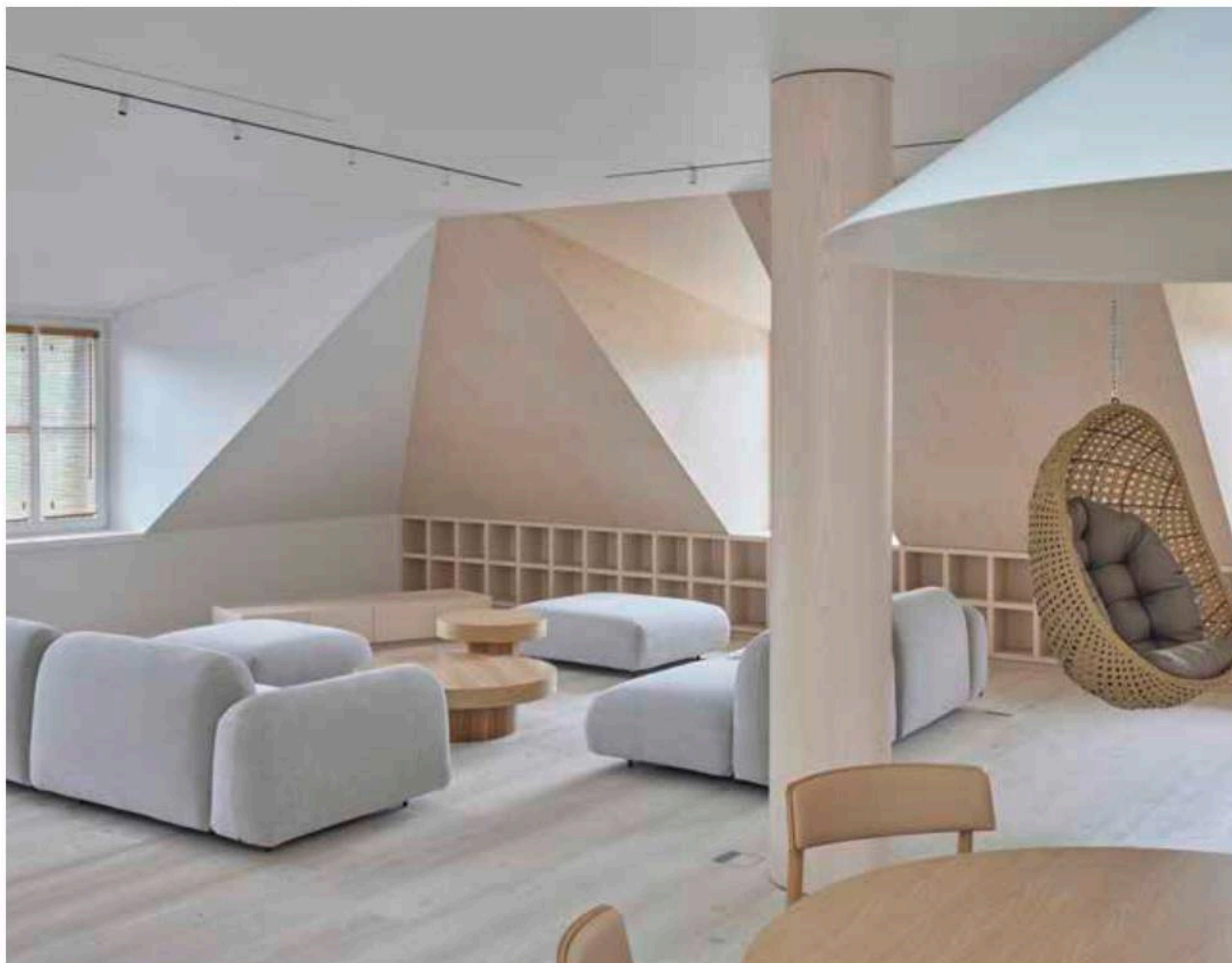

Privat, Litauen

LÄRCHE Breitdiele gebürstet tiefweiss naturiert [LABDBTZ]

Architekt: HEIMA architects | Foto: Norbert Tukaj



HOLZBÖDEN FÜR DAS ZENTRUM DES HAUSES

- Breites Portfolio an widerstandsfähigen Holzarten für stärkere Beanspruchung.
- Einfache Reinigung und Verschmutzungsprävention in einem Arbeitsgang.
- Unsere Naturholzböden lassen sich reparieren und müssen nicht zwingend ausgetauscht werden.



Privat, Österreich
EICHE Vulcano Medium Fischgrät 90°
gebürstet natur geölt [EHVFBKN]
Architekt: Hans Pimpel | Foto: Mathias Lixl









Privat, Deutschland

EICHE Country gebürstet natur geölt [ECEBBKN]

Foto: Ralph Koch

DETAILS, DIE DEN UNTERSCHIED MACHEN

- Akzente setzen durch Materialwiederholung, mit passender Wandverkleidung oder abgehängten Holzdeckenelementen.
- Teile der Wohnfläche wie Tischplatten oder auch Treppen, aus einer Hand und abgestimmt auf Ihren Holzboden.



Privat, Österreich

UNI ESCHE gebürstet grau geölt [WEEBBKG]

Architekt: Groener Architekt ZT Jurgen Groener, Msc | Foto: Toni Schade





REPRÄSENTATIVE RÄUME

- Große Auswahl an unterschiedlichen Formaten wie raumlangen Dielen oder großformatigen Chevron-Dielen.
- Hochwertige Parkettböden bilden eine zeitlose Basis für die sich mit der Zeit wandelnden Interior Designs.

Privat, Österreich
EICHE Astrein Chevron 45°
gebürstet weiss geölt [EA4CBKW]



Architekt: VONMUTO.LIVING
Marietta Kiesling | Foto: Mathias Lixl



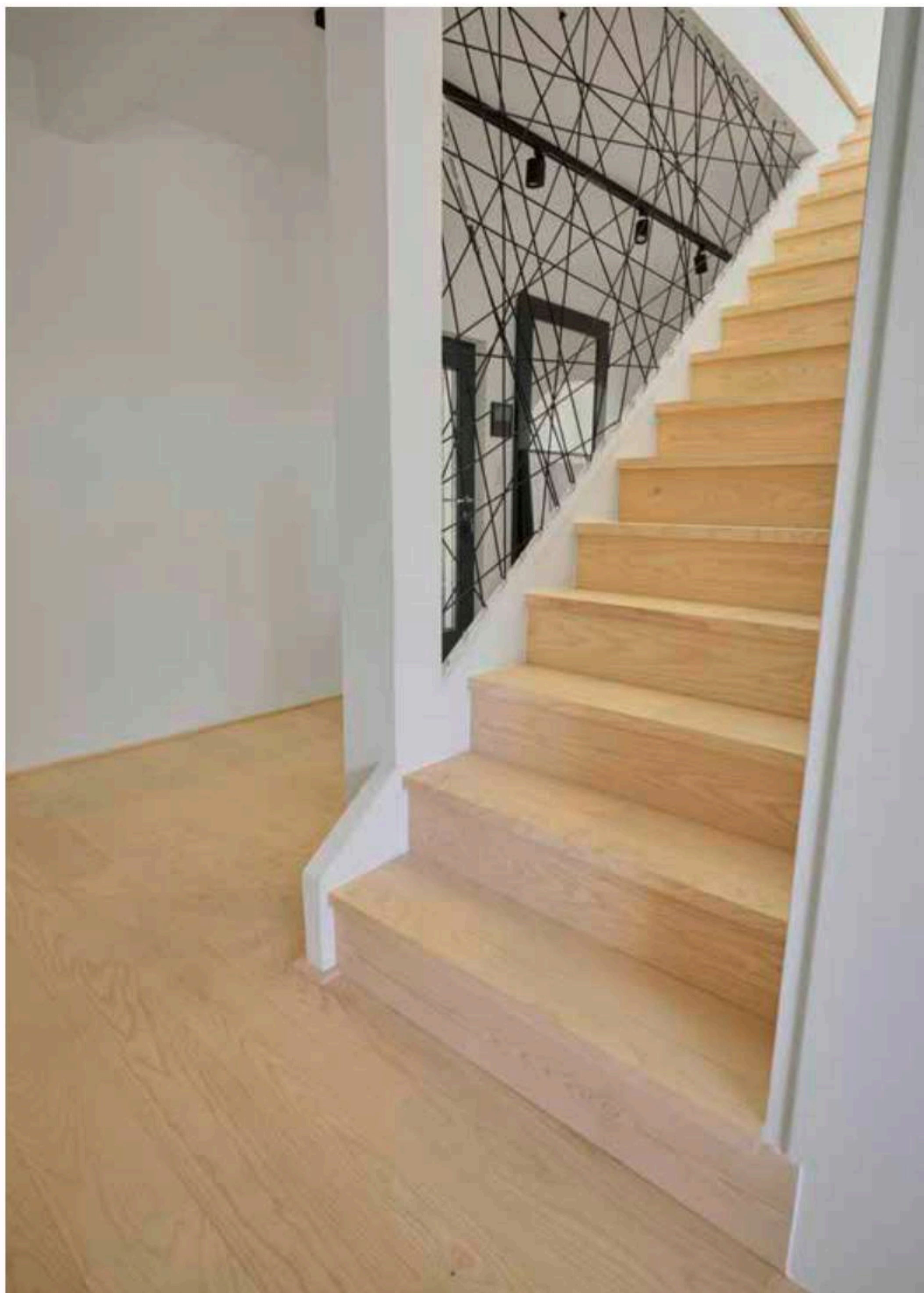

Privat, Österreich
UNI ESCHE gebürstet weiss geölt
[WEEBBKW]
Architekt: LEIMGRUBER INNENRAUM
Foto: Mathias Lixl



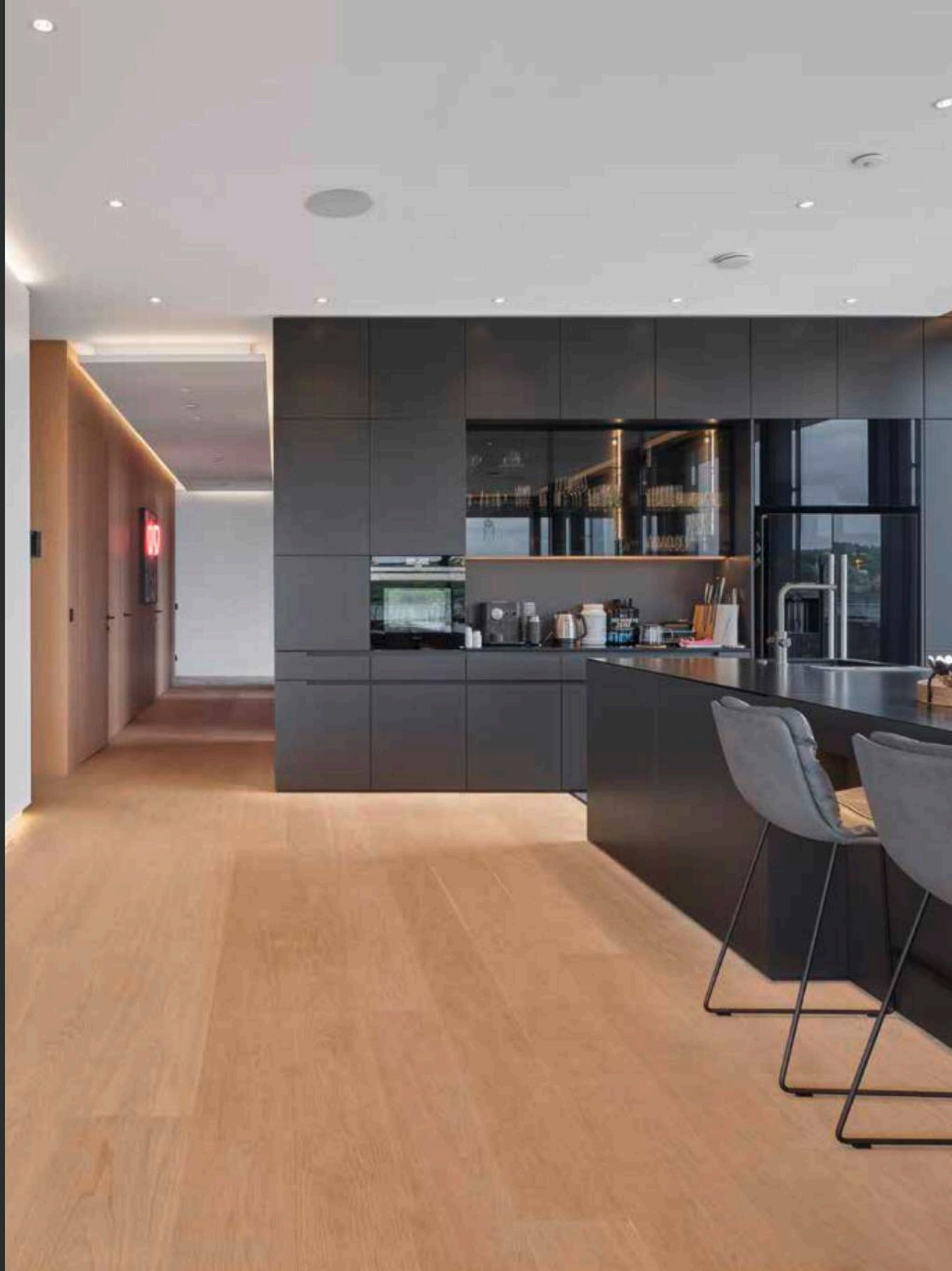

ALS ZENTRUM DES HAUSES

Küchen



Privat, Österreich

EICHE Astrein Breitediele gebürstet weiss geölt [EABDBKW]

Foto: Mathias Lixl





Privat, Schweiz

EICHE Country gebürstet weiss geölt [ECEBBKW]

Architekt: werlen matthias architektur ag | Foto: Thomas Andenmatten



TREFFPUNKT UND SOZIALER MITTELPUNKT

- Kein anderes Material als unverfälschtes Holz erschafft diese einzigartige, angenehme Atmosphäre, in der sich Menschen gerne treffen und verweilen.
- Besonders offene Wohn- und Essbereiche profitieren von der Wandelbarkeit und Widerstandsfähigkeit von mafi Naturholzböden.

Privat, Estland
EICHE Vulcano gebürstet weiss geölt
[EIVUBKW]

Architekt: Riin Kärema & Kerli Lepp
KUUP DISAIN OÜ | Foto: Kalle Veesaar

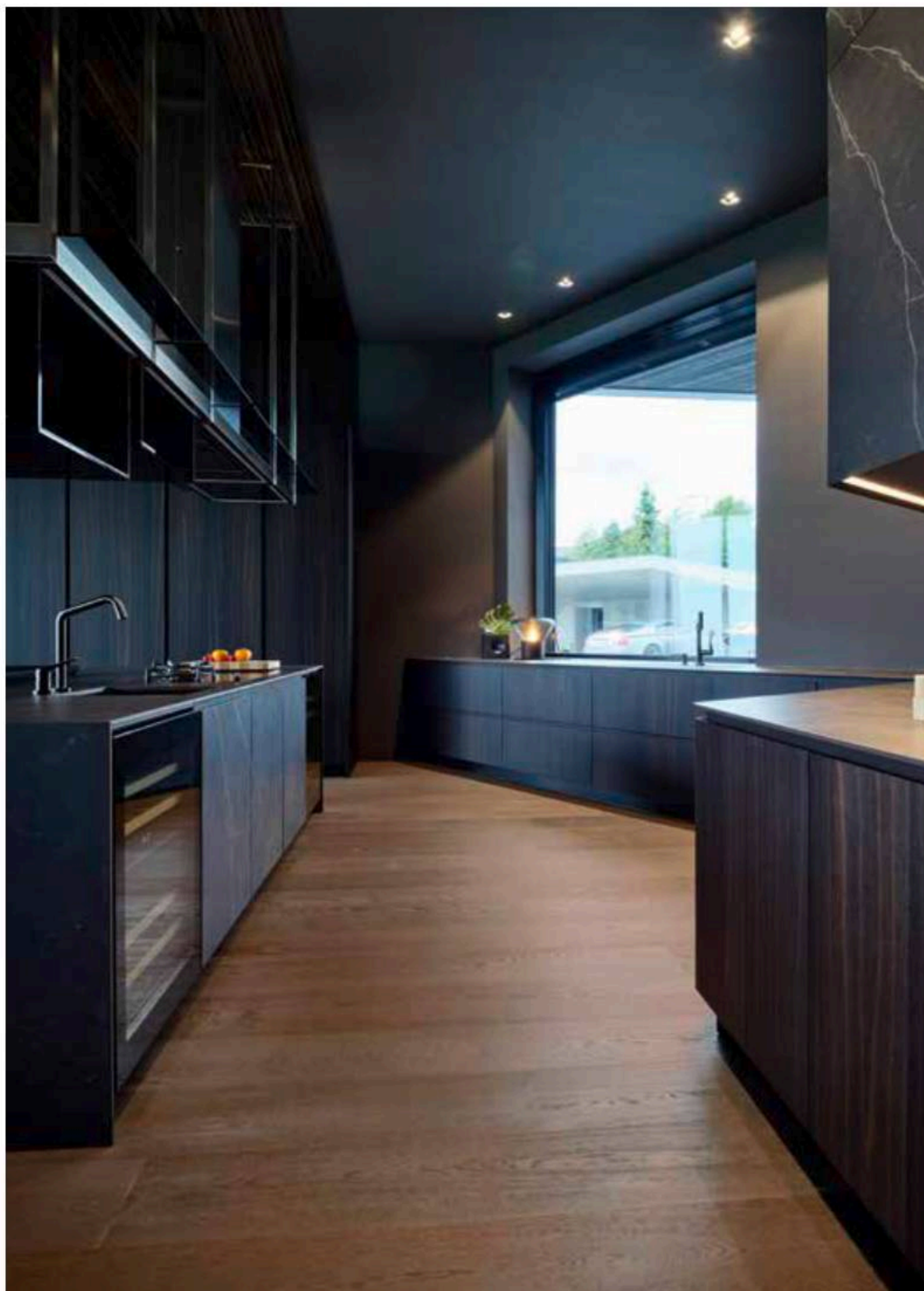







B&B Capo Torre Resort & SPA, Italien

EICHE Astrein gebürstet natur geölt [EAEBBKN]

Architekt: A + I giordano+partners | Foto: Dario Camilotto

KOCHEN: ARBEIT UND VERGNÜGEN

- Langes Stehen fällt auf mafi Naturholzböden deutlich leichter als auf Fliesen oder Stein. Grund dafür sind die Weichholzmittellage als auch das Holz an sich.
- Unser luftgetrocknetes Öl-Finish erlaubt Menschen den direkten Kontakt mit Holz und dadurch eine stets körperwarme Oberfläche.

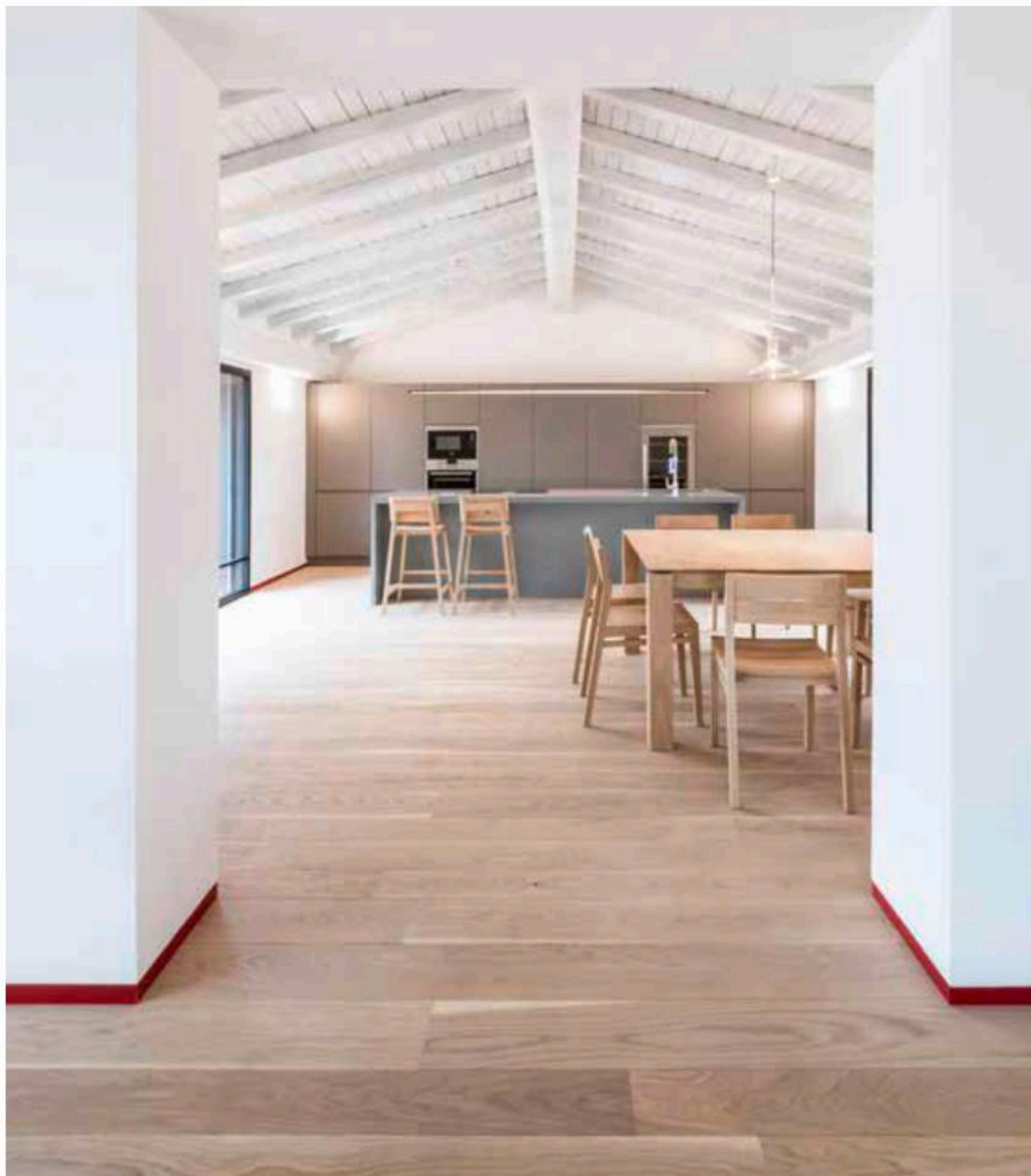

Privat, Italien

EICHE Molto gebürstet weiss geölt [EIEMBKW]

Architekt: na3 - studio di architettura Nicola Auciello | Foto: Angelo Aloisi





KOCHEN UND ESSEN, GANZ OHNE RISIKO

- Reinigung und Pflege in einem Arbeitsschritt.
- Egal ob Rotwein oder heißes Fett, ob Hausmittel oder spezielle Fleckentferner: die mafi Oberfläche lässt sich direkt an der betroffenen Stelle schnell und einfach reinigen.
- Für schwierige Fälle steht Ihnen unser Serviceteam beratend zur Seite.

Privat, USA
EICHE Astrein gebürstet extrem weiss
geölt [EAEBBKX]

Architekt: Interior Matter
Foto: Marco Petrini

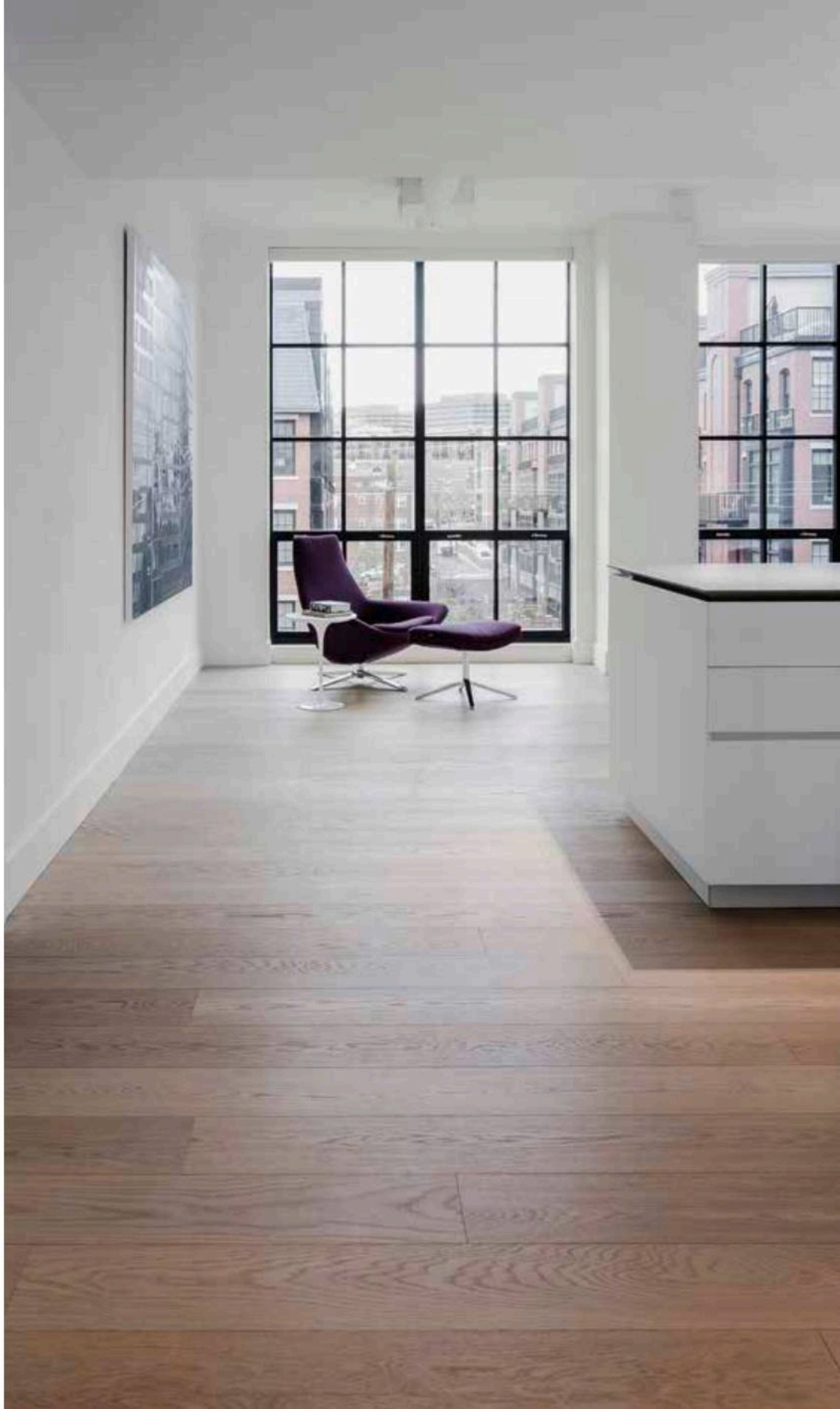

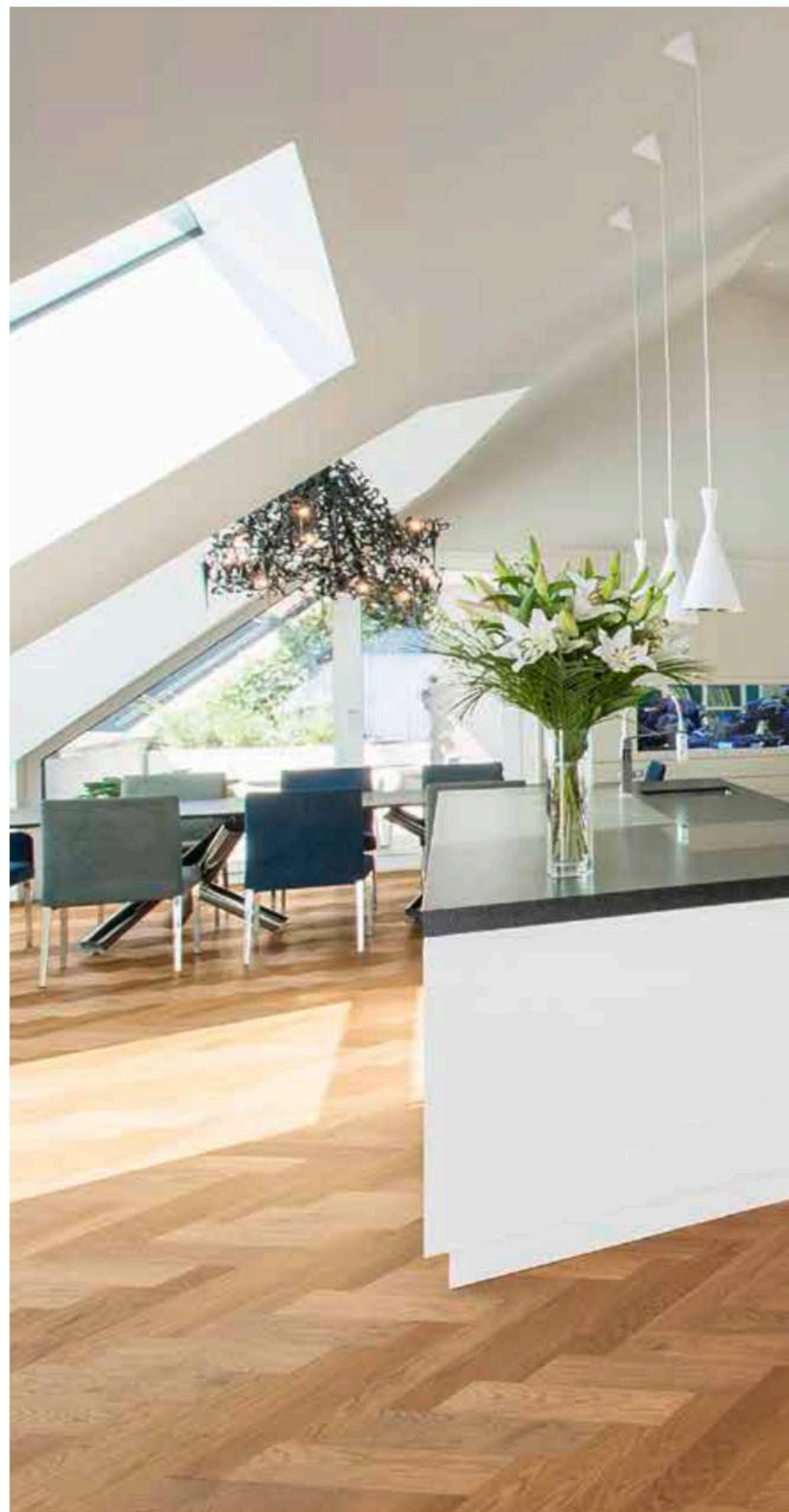

Privat, Österreich
EICHE Vulcano Medium Fischgrät 90°
gebürstet natur geölt [EHVFBKN]
Architekt: junger_beer architektur zt-gmbh | Foto: Stefan Beer



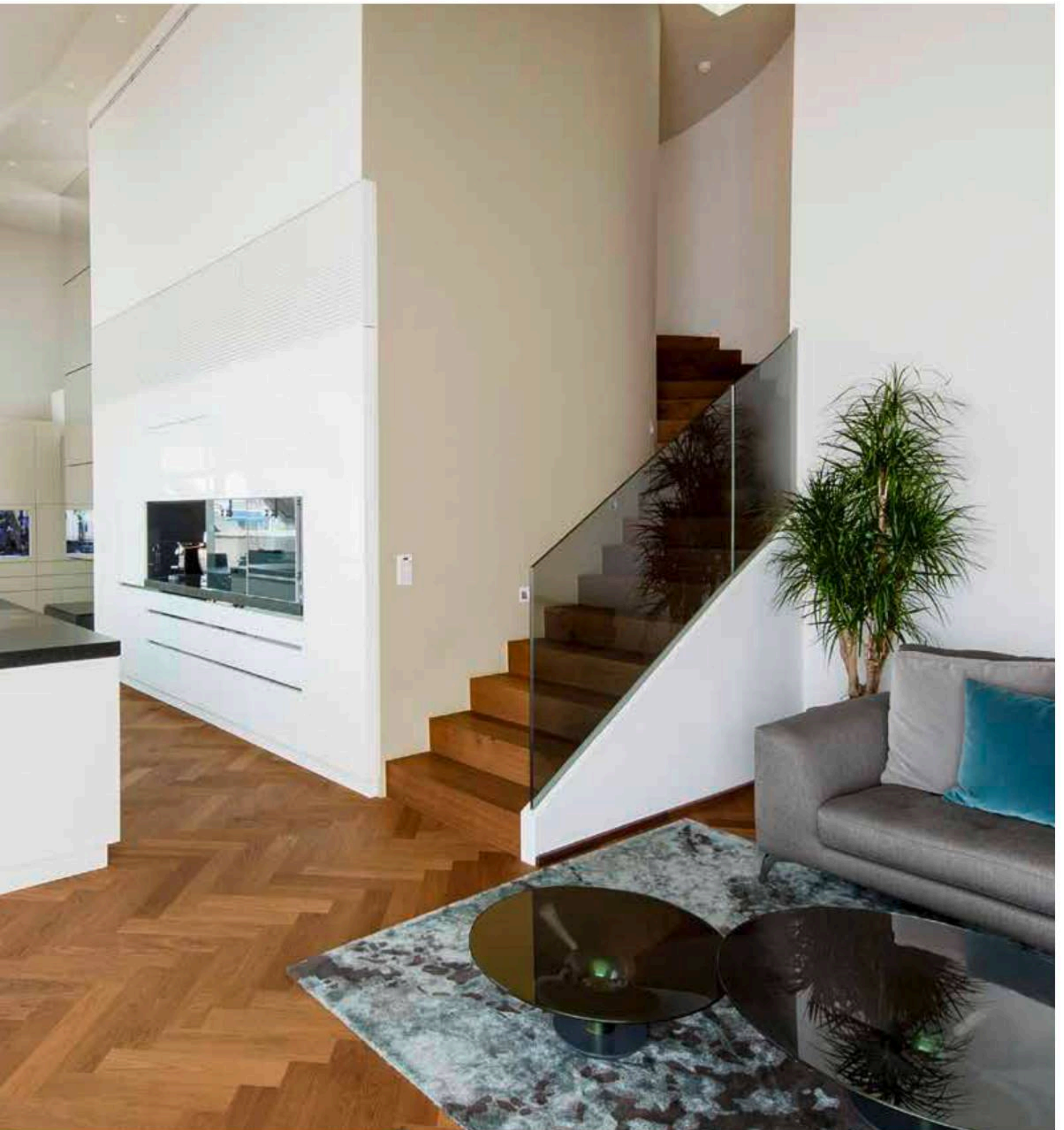





Privat, Österreich

DOUGLASIE Breitediele gebürstet natur geölt [DOBDBKN]

Foto: Mathias Lixl

DIE KÜCHE, DAS MÖBELSTÜCK

- Ein zeitloser Naturholzboden bildet den perfekten Rahmen zur Inszenierung Ihrer Küche, ob als Kontrast oder ganzheitliches Farbkonzept.
- Materialwiederholungen wie Tischplatten, Fronten oder Rückwände – abgestimmt auf Ihren Holzboden – erschaffen ein stimmiges Interior Design.

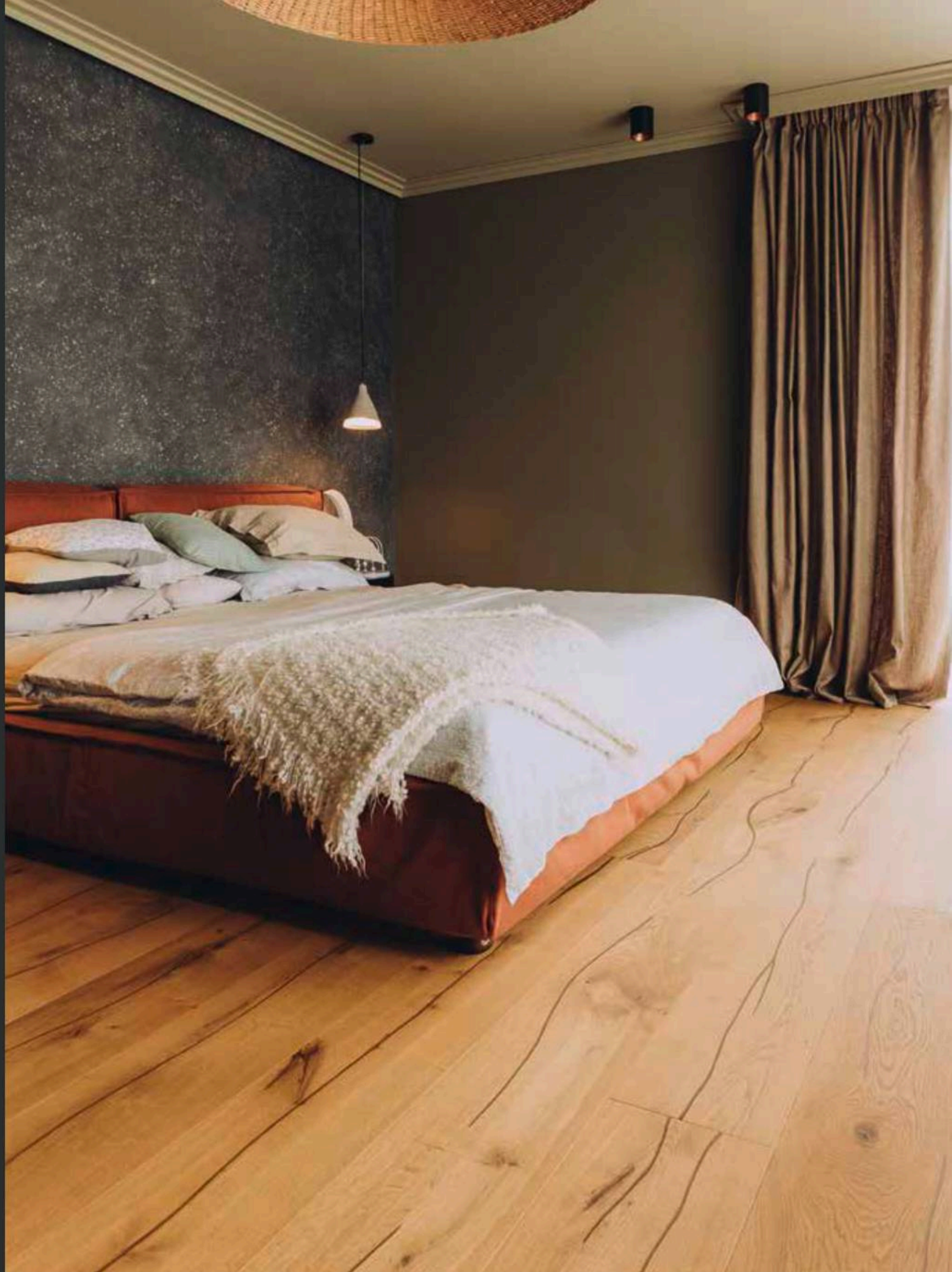



NATÜRLICHER RUHEPOL

Schlafen



Privat, Rumänien

Korallen EICHE gold gebürstet natur geölt [ECC2BKN]

Architekt: Timeea Toth

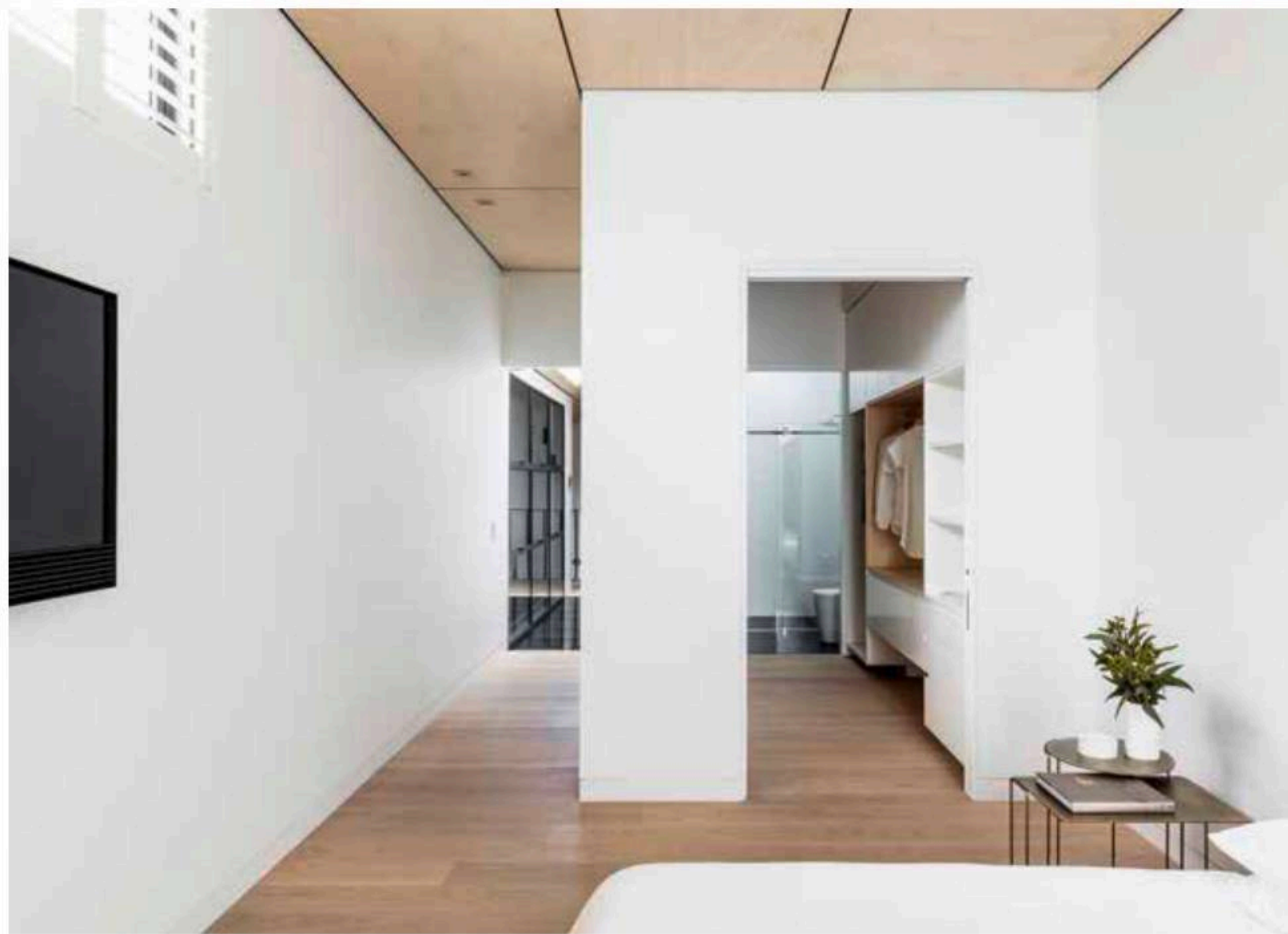

GESUNDE MATERIALIEN FÜR GESUNDEN SCHLAF

- Die Auswahl der richtigen Materialien ist zentral, ist das Schlafzimmer doch der Raum, in dem wir die meiste Zeit verbringen.
- Der Boden im Schlafzimmer ist das Erste, das Sie nach dem Aufstehen spüren. Bei uns fühlen Sie dabei echtes Holz – unverfälscht und ehrlich.

Privat, Australien
EICHE Astrein gebürstet weiss geölt
[EAEBBKW]

Architekt: Archisoul Architects, Jo Gillies
Foto: Tom Ferguson

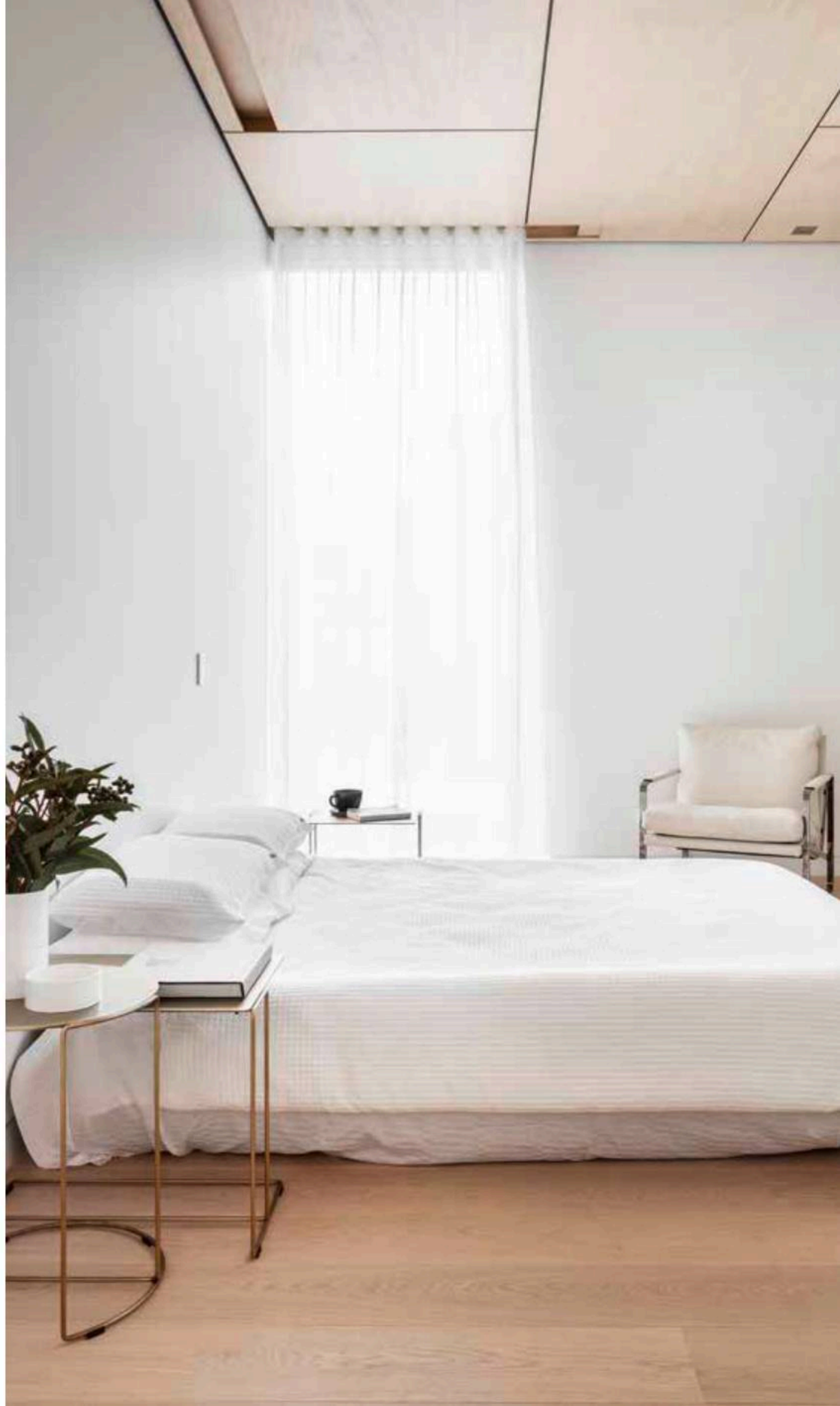





Privat, USA
 EICHE Astig gebürstet weiss geölt [EIEBBKW]
 Foto: Marco Bell





Privat, Deutschland
ZIRBE gebürstet weiss geölt [ZIEBBKW]
Foto: Fotoatelier Dünnbier

REGENERATION DURCH ECHTES HOLZ

- Eine ausgeglichene Luftfeuchtigkeit sowie ein latenter Holzgeruch nach der Reinigung wirken entspannend und erleichtern das Abschalten.
- Holz harmonisiert mit dem Menschen. Die Zirbe beispielsweise wirkt direkt auf den Herzschlag und erspart dem Herz bei acht Stunden Schlaf eine ganze Stunde an Arbeit (Quelle: Joanneum Universität).

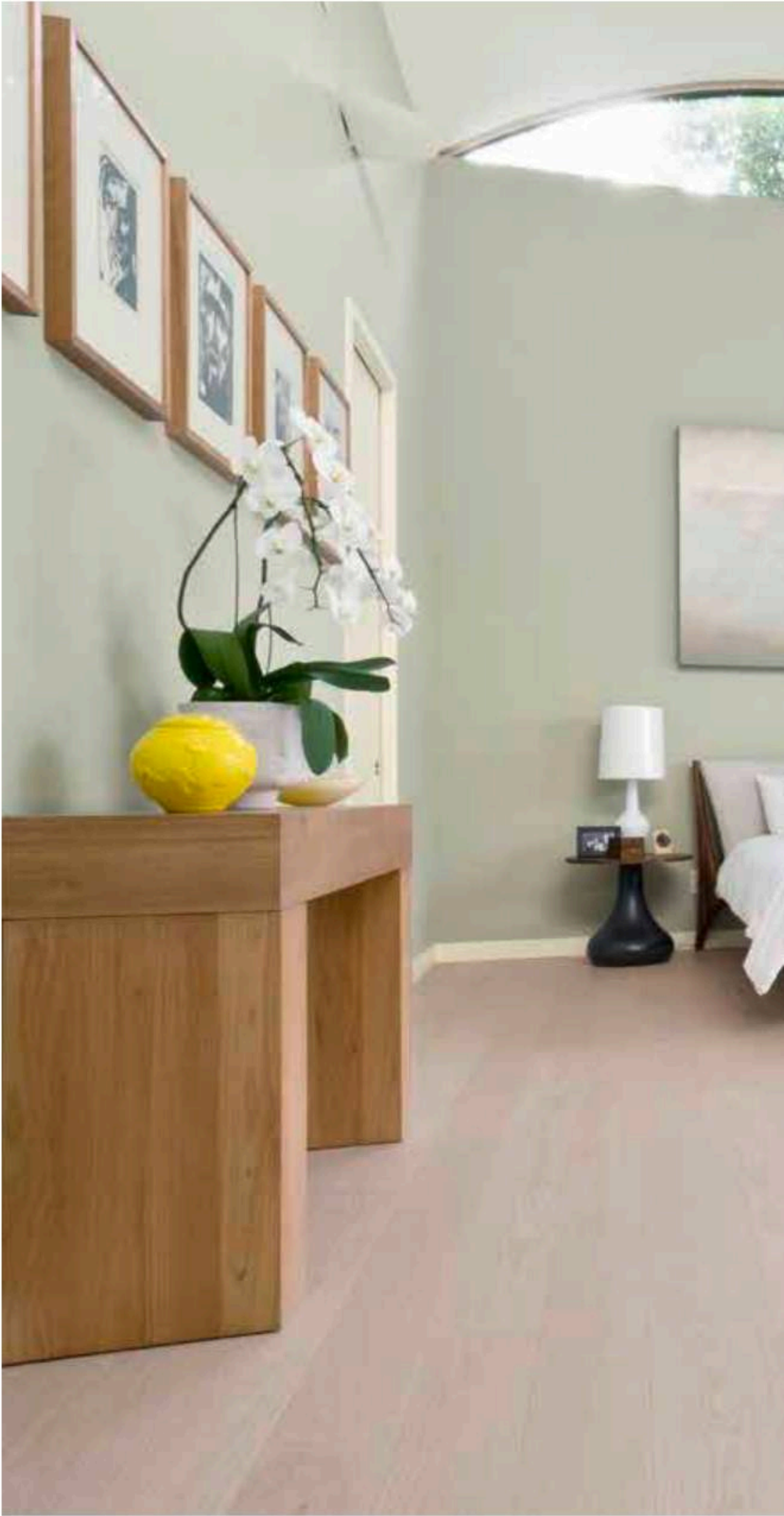

Privat, USA
UNI ESCHE gebürstet tiefweiss naturiert [WEEBBTZ]
Foto: Gary Hartman





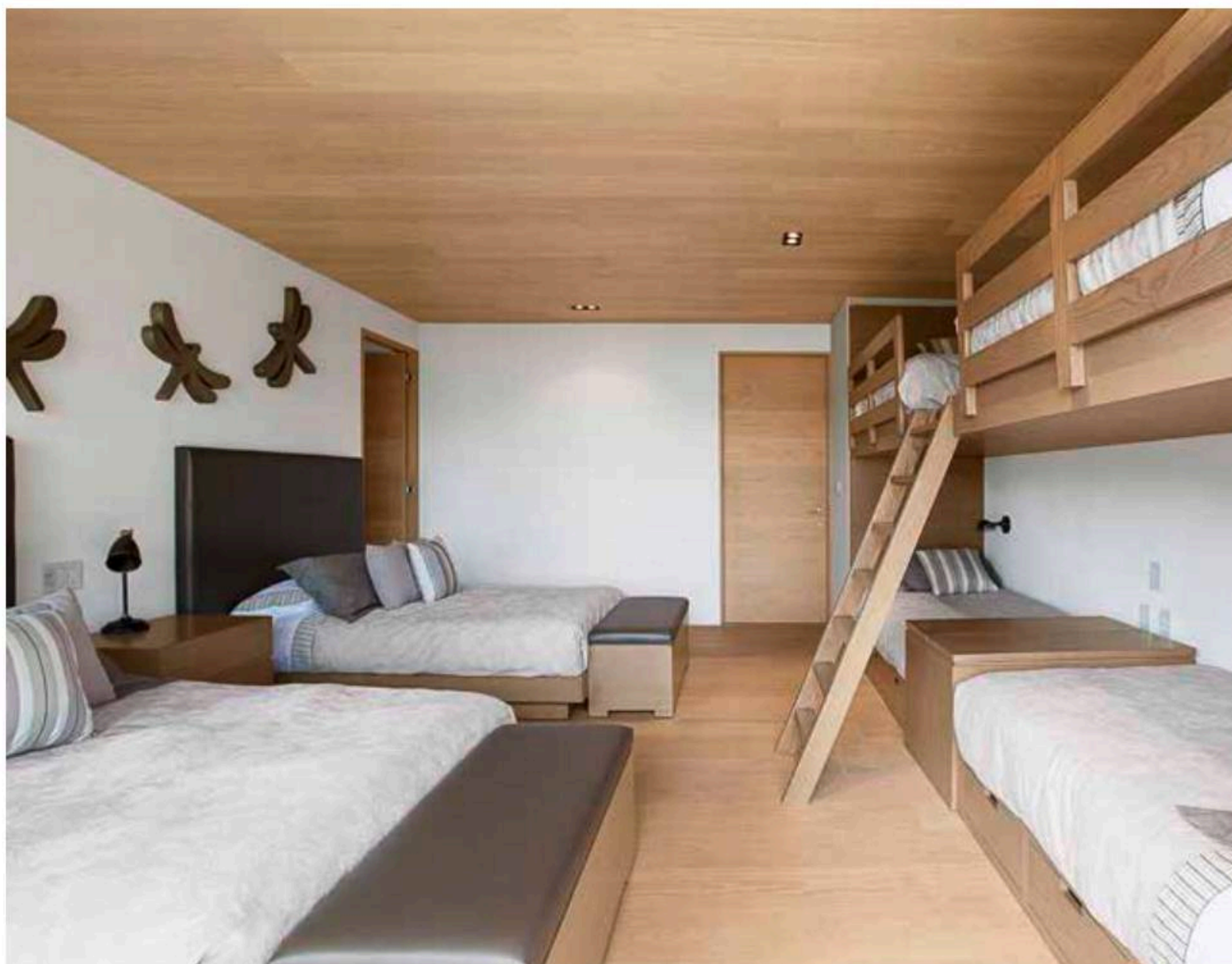

Privat, Mexiko

EICHE Astrein gebürstet weiss geölt [EAEBBKW]

Architekt: Federico Gomez Crespo | Foto: Ileana Avila



DER FAKTOR RAUMLUFT

- Unsere offenporige Oberfläche erlaubt dem Holz die Raumluft zu reinigen und damit nachhaltig die Schlafqualität zu verbessern.
- mafi Naturholzböden sind diffusionsoffen und regulieren automatisch die Feuchtigkeit im Raum.



DOPPELFUNKTION: SCHLAFEN UND LEBEN

- Bei der Einrichtung des Kinderzimmers ist besonders auf Themen wie Wohngifte und natürliche Materialien zu achten. mafi Naturholzböden sind frei von Schadstoffen wie VOC und Formaldehyd.
- Dank der geölten und nicht filmbildenden Oberfläche lassen sich unsere Böden lokal reparieren bzw. regenerieren kleine Gebrauchsspuren sogar von selbst.

Privat, Deutschland
EICHE Astrein Chevron 45° gebürstet
weiss geölt [EA4CBKW]



Architekt: ARCHITEKTUR & INTERIOR
DESIGN Susanne Kaiser
Foto: Michael Zalewski



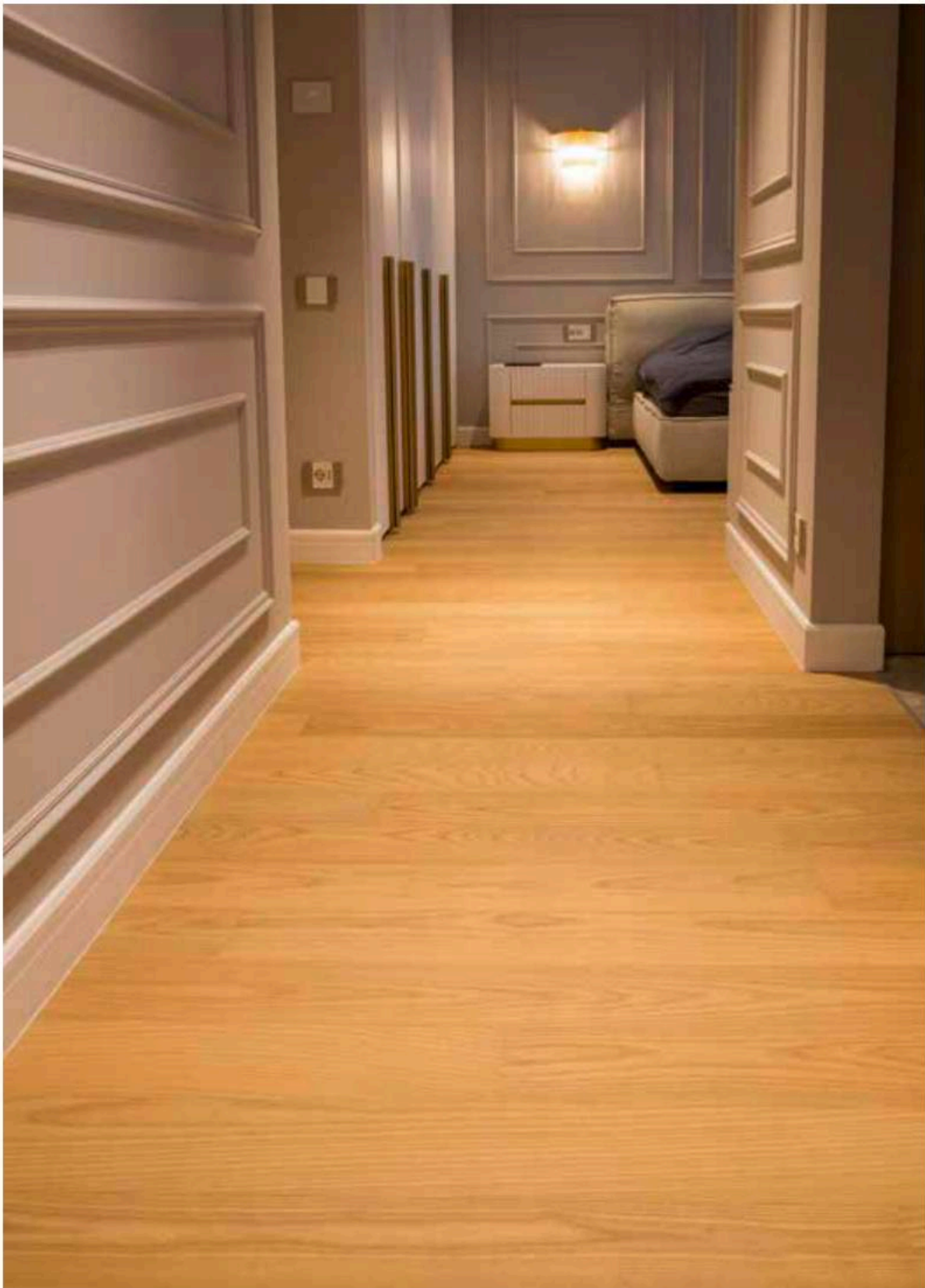

Privat, Rumänien
ESCHE Vulcano Medium
gebürstet natur geölt [EMVUBKN]



Architekt: All Seasons Design - Robert
Sarbu | Foto: Vasile Adrian



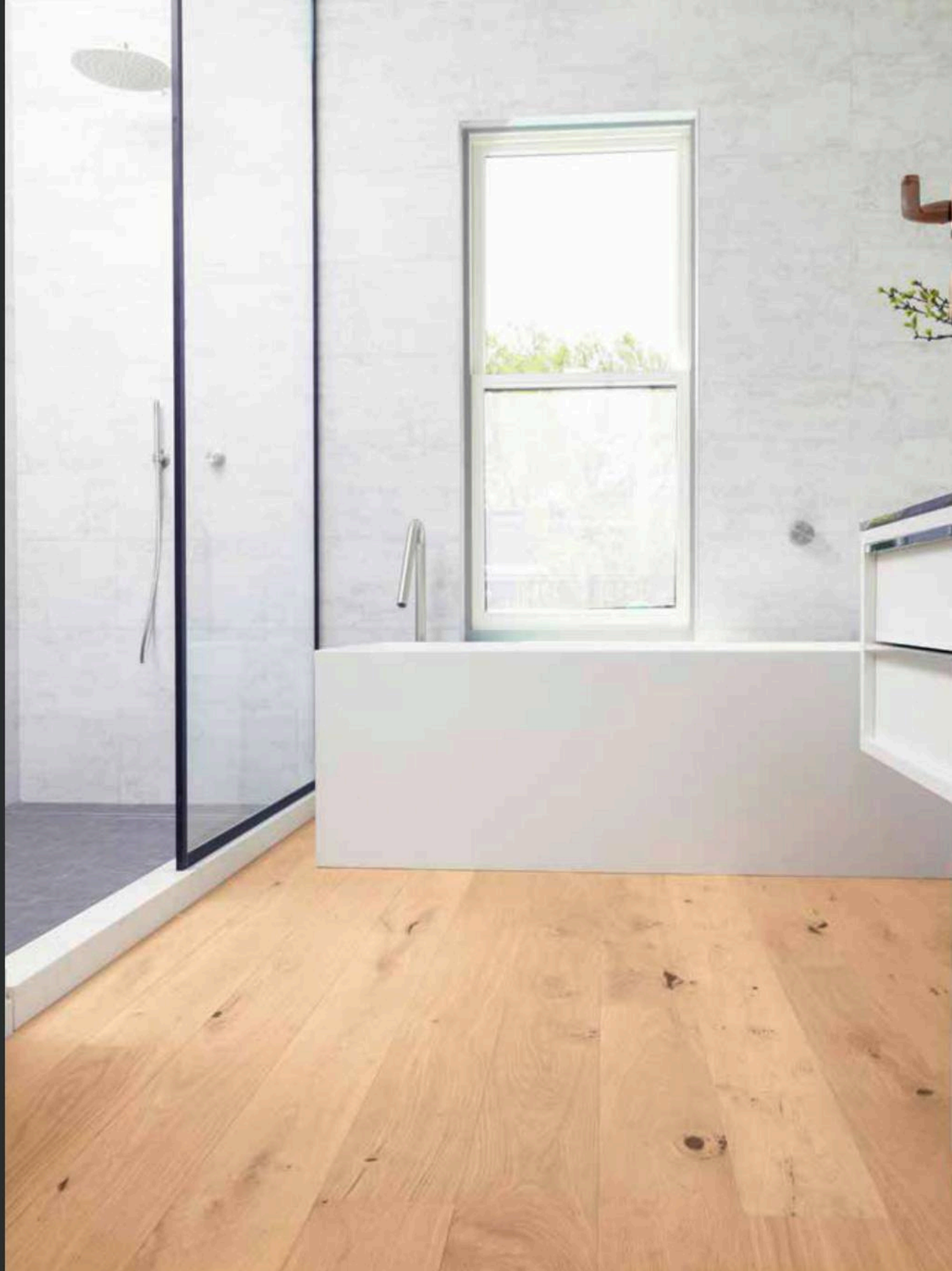

BARFUSS-ERLEBNIS DER NÄCHSTEN STUFE

Bad & Wellness



Privat, USA

EICHE Country gebürstet weiss geölt [ECEBBKW]

Foto: Brian Buckley





Privat, Deutschland

EICHE Astrein gebürstet extrem weiss geölt [EAEBBKX]

Architekt: aplus architektur | Foto: Christian Nießing

EINEN RAUMKLASSIKER NEU DENKEN

- Die mafi Oberfläche ermöglicht einen Bodenbelag für das gesamte Objekt, auch im Badezimmer.
- Mit einem Holzboden erschaffen Sie einen völlig neuen Raumcharakter in Ihrem Badezimmer, weg von der kalten Fliese hin zu einer wohnlichen Oase.







Privat, Österreich

EICHE Country Riva Mezzo gebürstet natur geölt [R002BKN]

Foto: Mathias Lixl

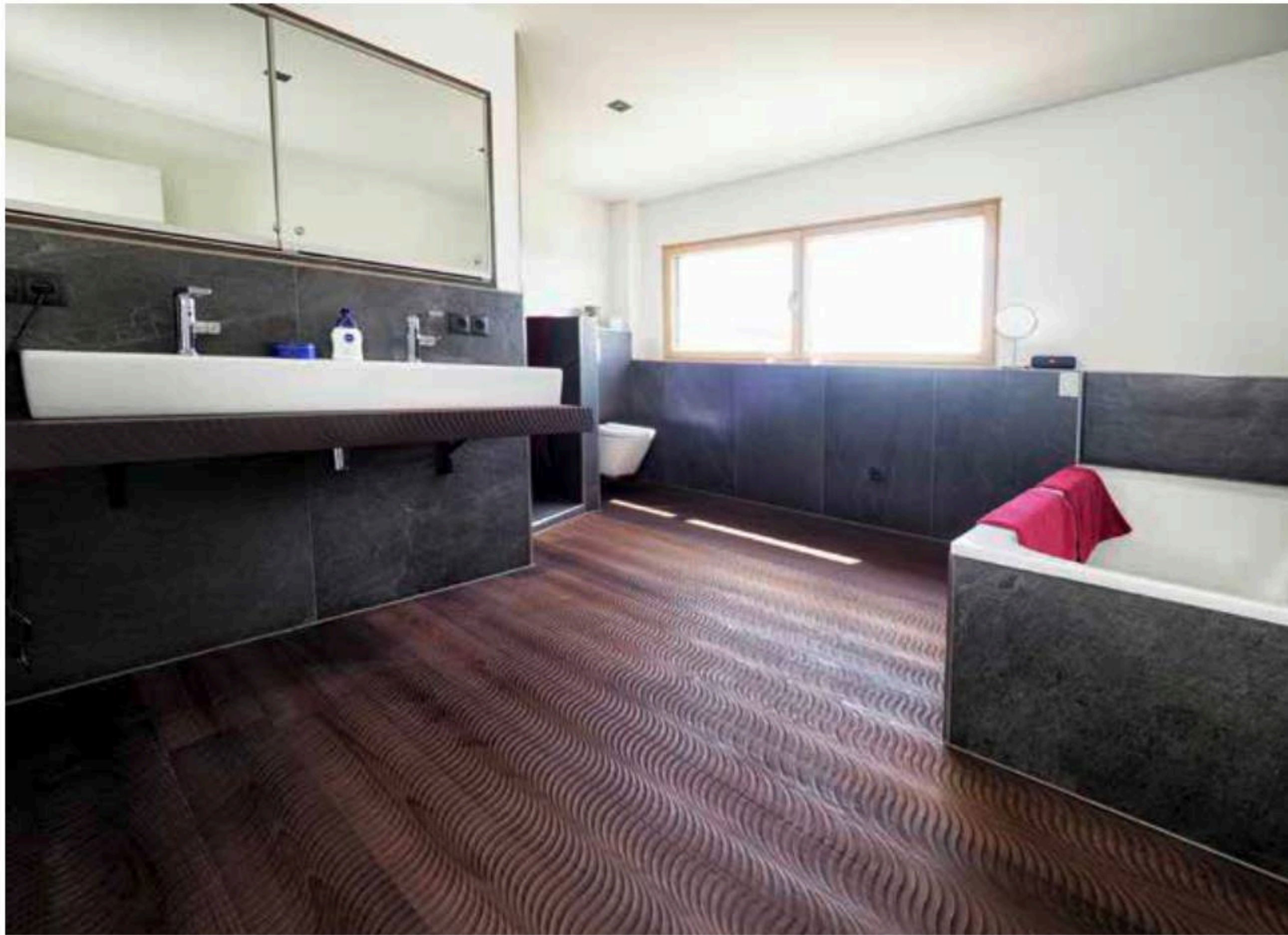

HOLZ ERLEBEN ALS ERLEBNIS

- Auf mafi Naturholzböden stehen Sie direkt auf Holz und nicht auf einer unnatürlichen Schicht aus Wachs oder Lack – dieses Gefühl macht einen Unterschied.
- Das Holz ist stets körperwarm und dank der sanften Bürstung auch haptisch ein Erlebnis.
- Unsere speziellen 3D-Holzböden sind Hingucker und Fußmassage zugleich – ob privat oder im Hotelspa.

Privat, Deutschland
BUCHE Vulcano Fresco Duna geölt
natur geölt [F500FKN]



Foto: Fotoatelier Dünnbier



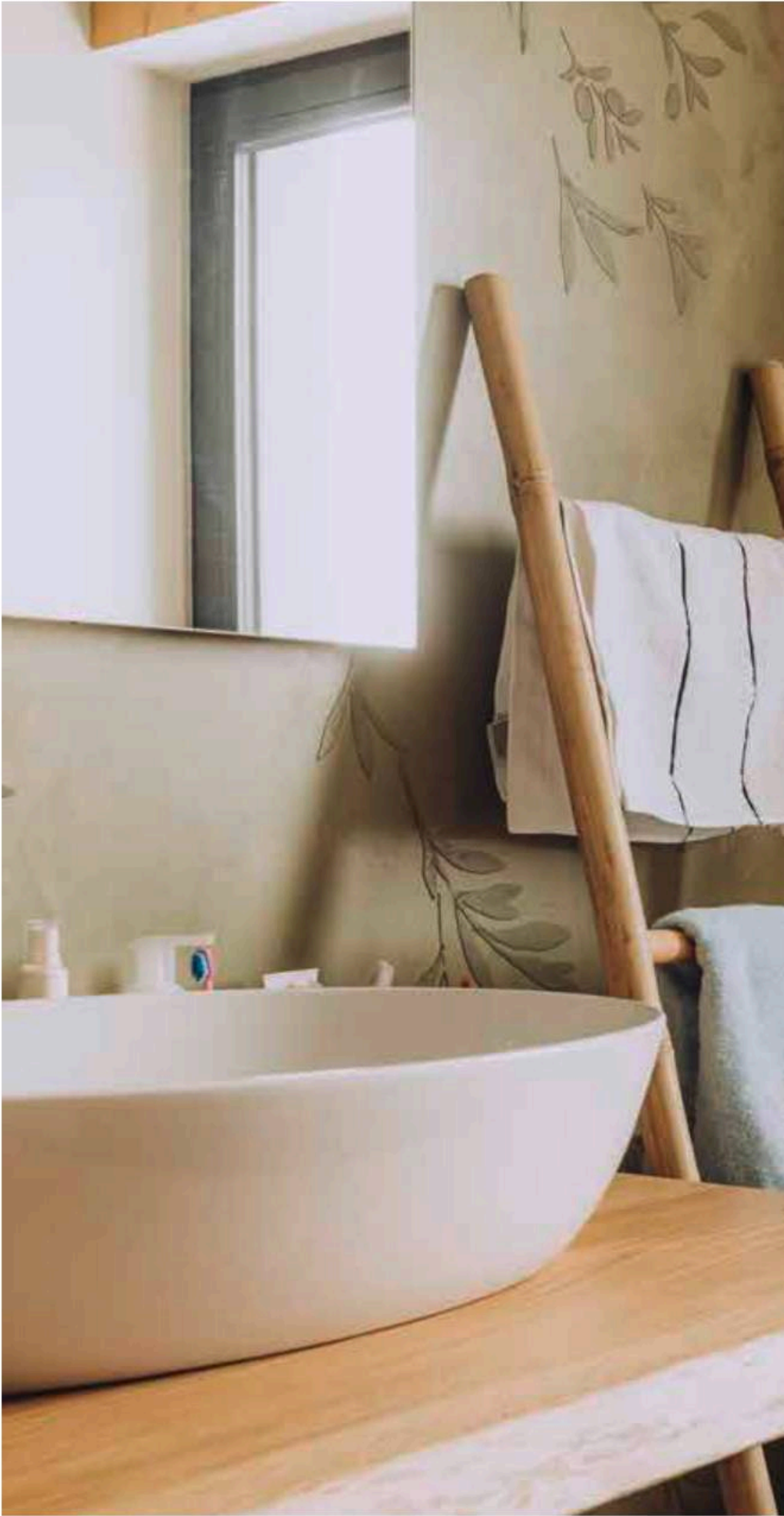

Privat, Rumänien
Korallen EICHE gold gebürstet natur geölt [ECC2BKN]
Architekt: Timeea Toth



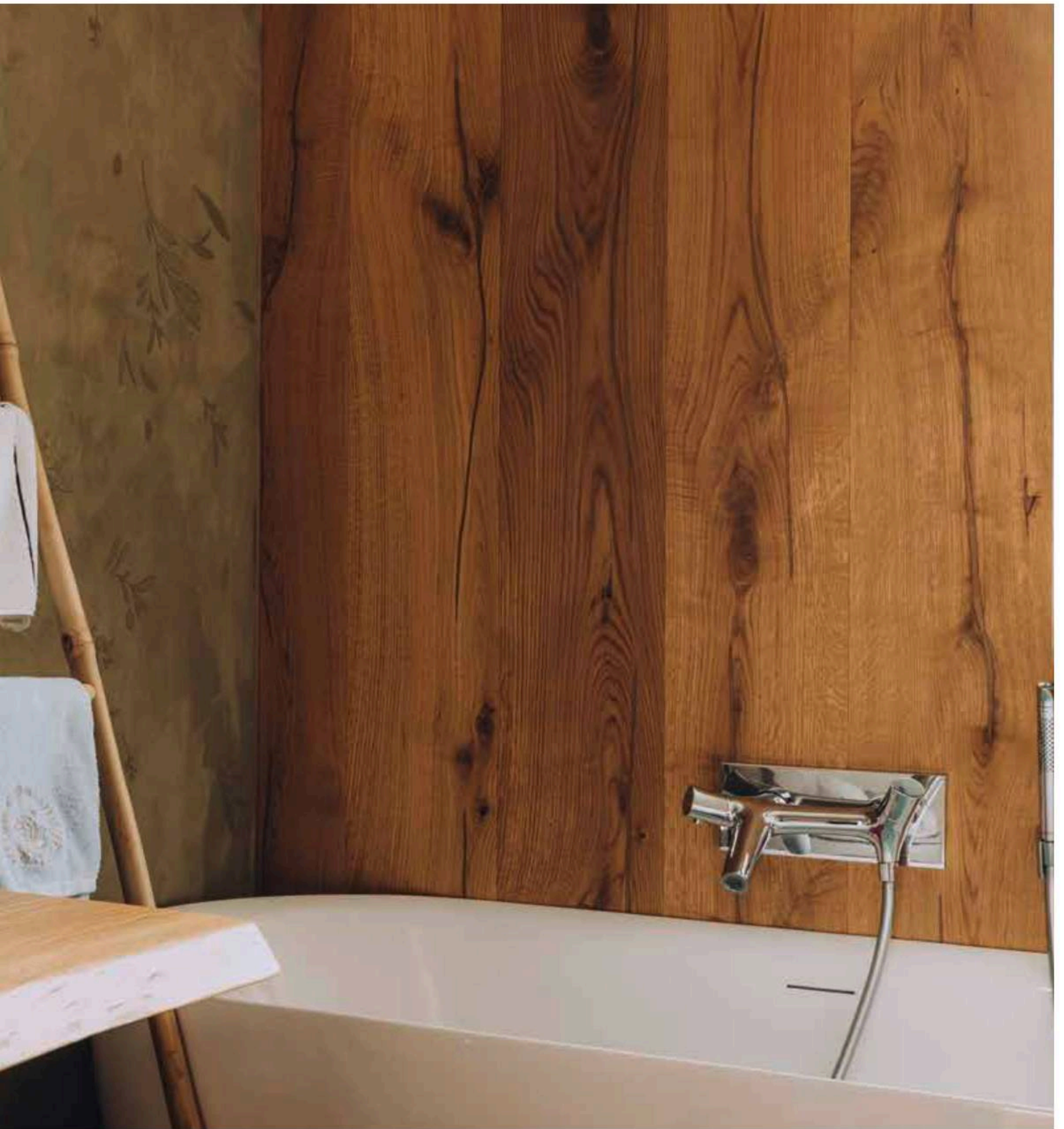



Privat, Deutschland
EICHE Country gebürstet natur geölt [ECEBBKN]
Foto: Ralph Koch

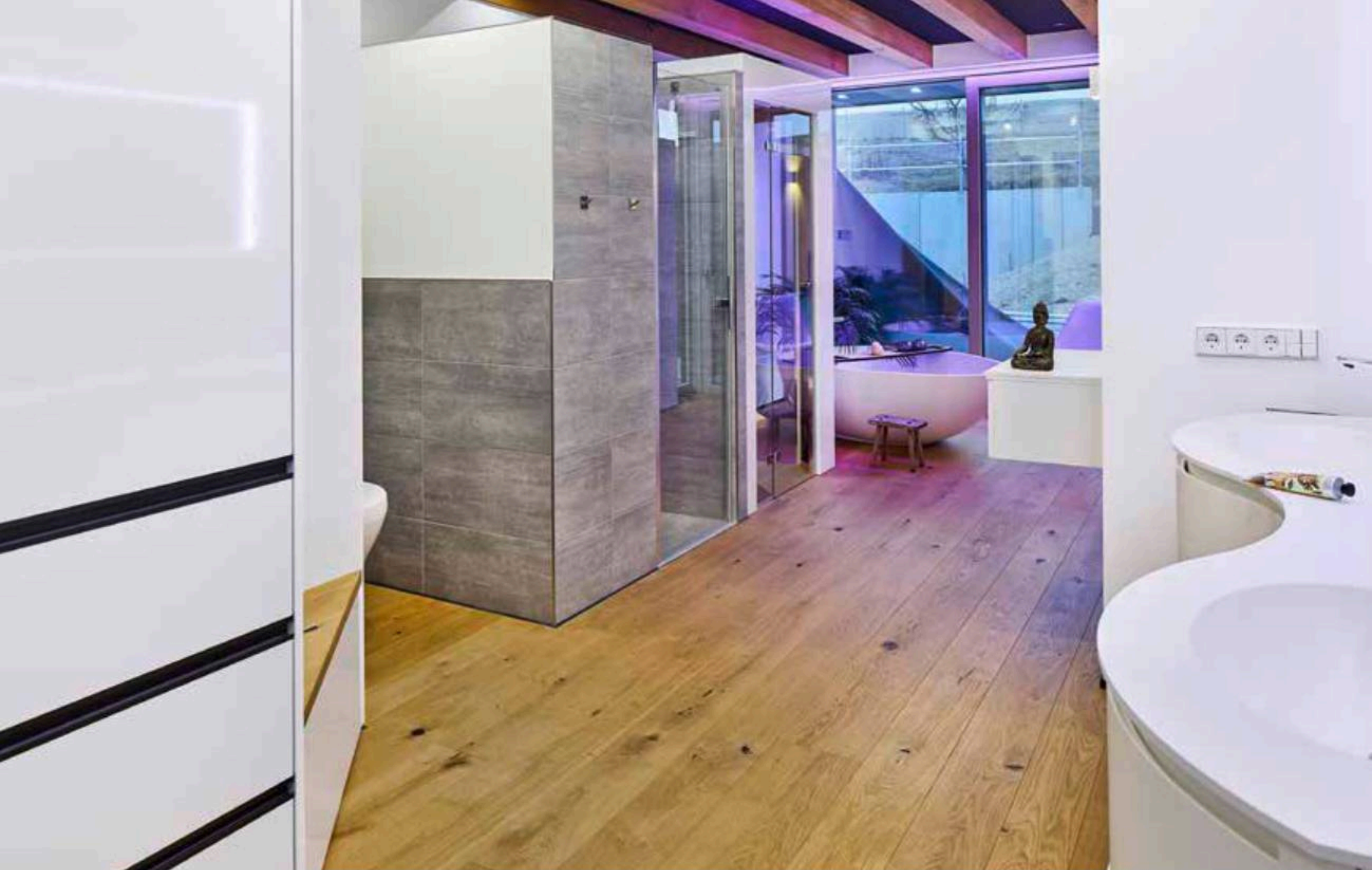

WASSER, HOLZ UND REINIGUNG

- Die offenporige Oberfläche unserer Naturholzböden erlaubt eine Feuchtigkeitsaufnahme und auch -abgabe an die Raumluft. Dadurch ist der Boden resistenter gegen Wasser.
- Die Reinigung des Bodens erfolgt so intuitiv wie Händewaschen, einfach mit warmem Wasser und Seife.



GESUNDE WOHLFÜHLATMOSPHÄRE IN

Hotels



Designhotel Laurichhof, Deutschland
TANNE Breitediele gebürstet natur geölt [TABDBKN]
Architekt: Seidel+Architekten | Foto: SeidelStudios





Peakini Farmhaus, Österreich

EICHE Vulcano Medium gebürstet weiss geölt [EHVUBKW]

Architekt: Peakini Studio - Gerhard Lürzer | Foto: Mathias Lixl

EIN ZUHAUSE FERNAB VON ZUHAUSE

- Hochwertige Holzböden vermitteln automatisch eine Mischung aus Exklusivität und Natürlichkeit.
- Das Parkett bereitet die Bühne für einzigartige Einrichtungskonzepte. Unser breites Portfolio an unterschiedlichen Designs und Holzarten gibt dabei maximalen Gestaltungsfreiraum.



Hotel Schloss Mönchstein, Österreich
EICHE Astrein Fischgrät 90° gebürstet weiss geölt [EAEFBKW]
Architekt: H2 Yacht Design | Foto: Mathias Lixl



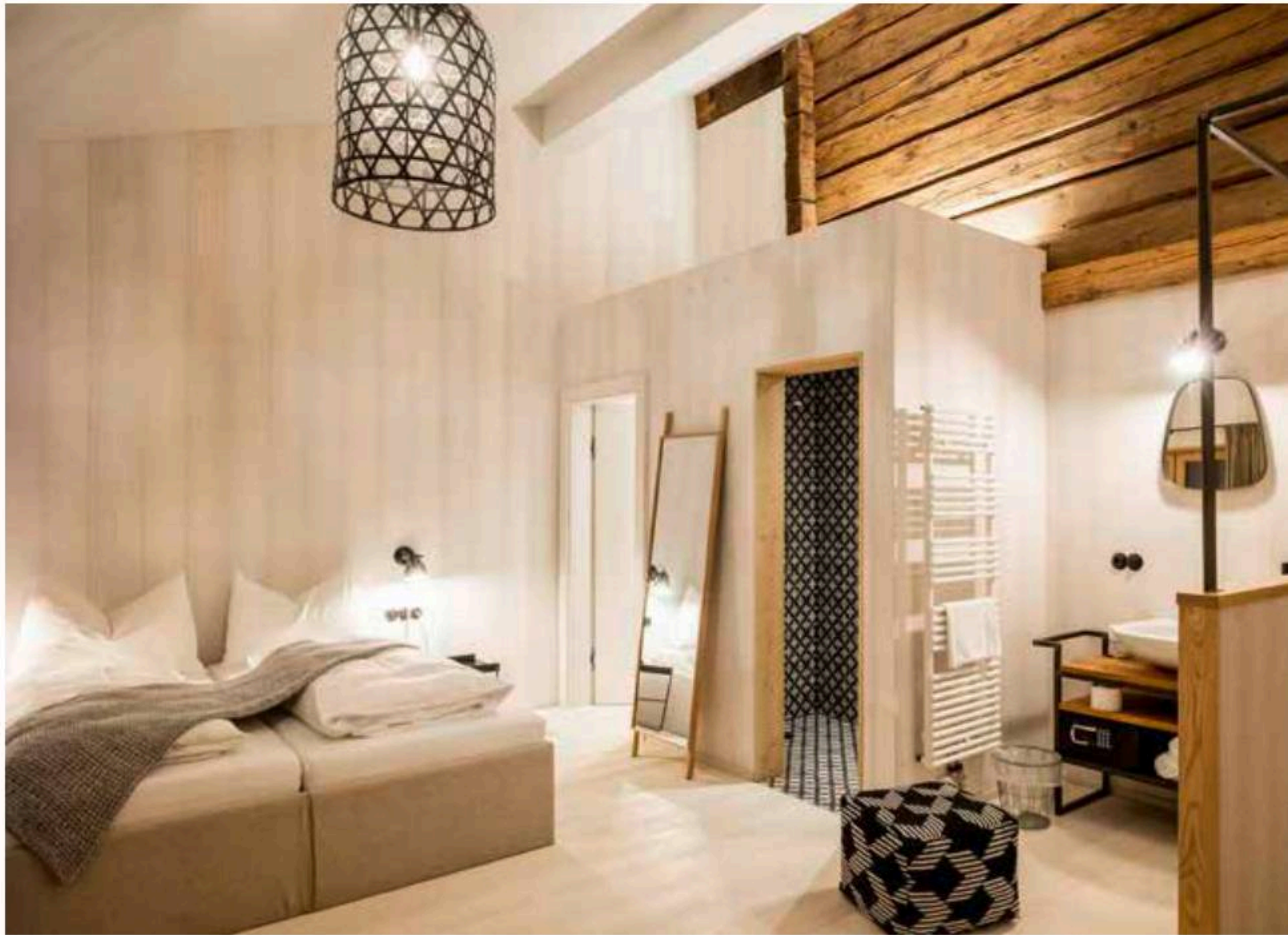

WOHNGESUNDHEIT ALS ALLEINSTELLUNGSMERKMAL

- Gäste suchen Abwechslung, Ruhe und Regeneration – die richtigen Materialien im Interior Design unterstreichen die Rolle des Hotels bei diesem Unterfangen.
- mafi Naturholzböden haben herausragende wohngesunde Eigenschaften wie Stressreduktion und Luftreinigung und beinhalten zeitgleich keinerlei Schadstoffe.

Peakini Farmhaus, Österreich
LÄRCHE gebürstet tiefweiss naturiert
[LAEBBTZ]

Architekt: Peakini Studio - Gerhard Lürzer
Foto: Lürzer

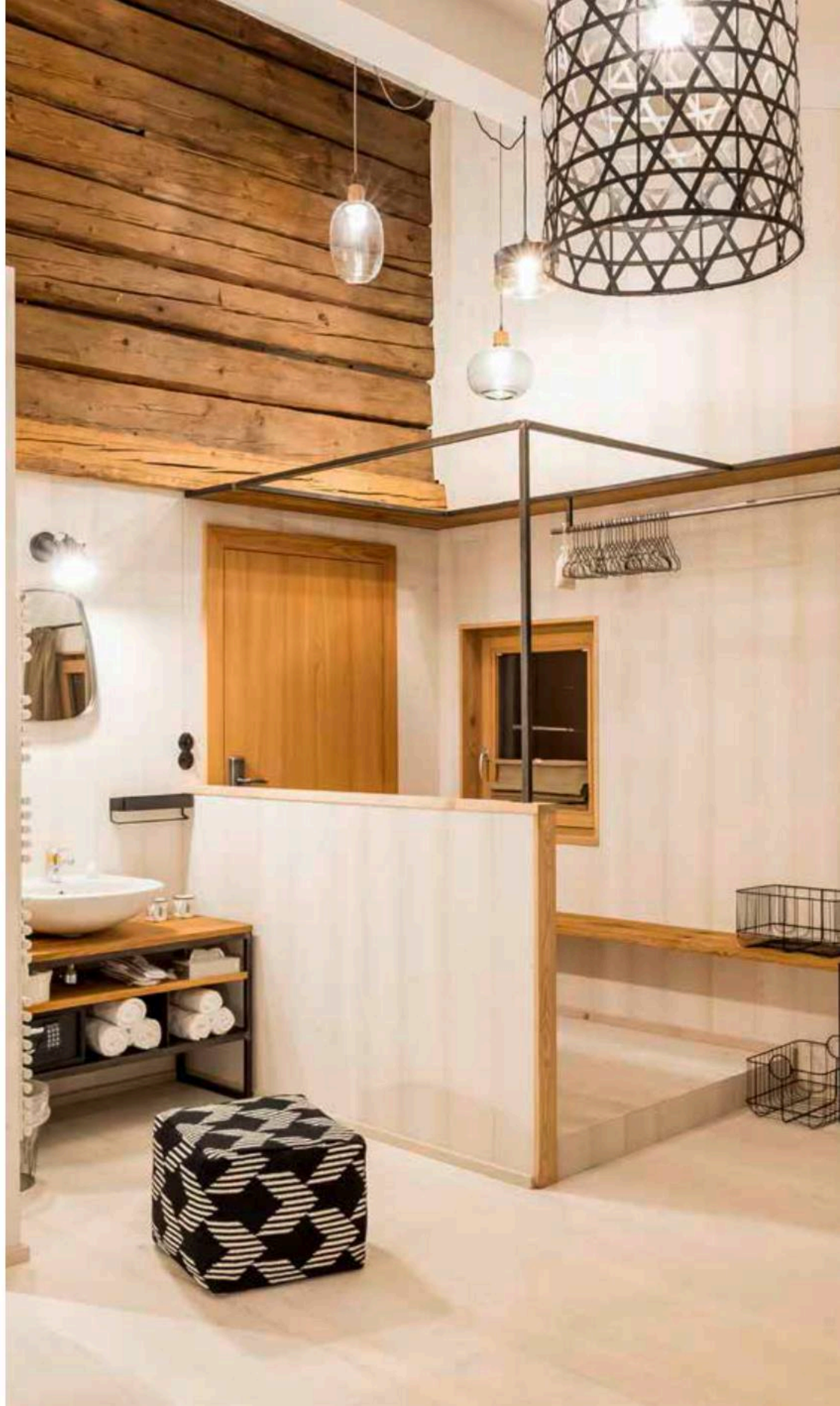

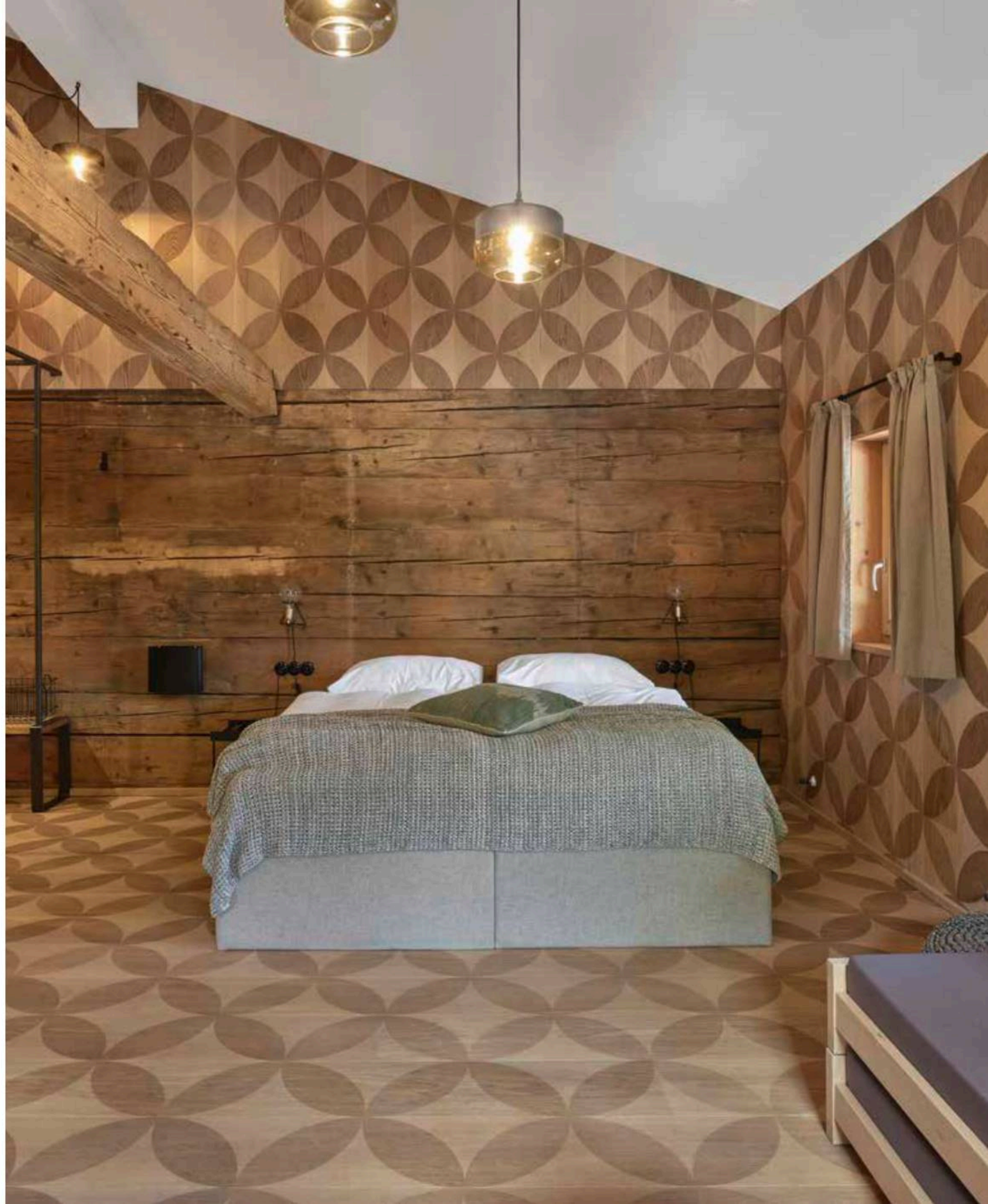

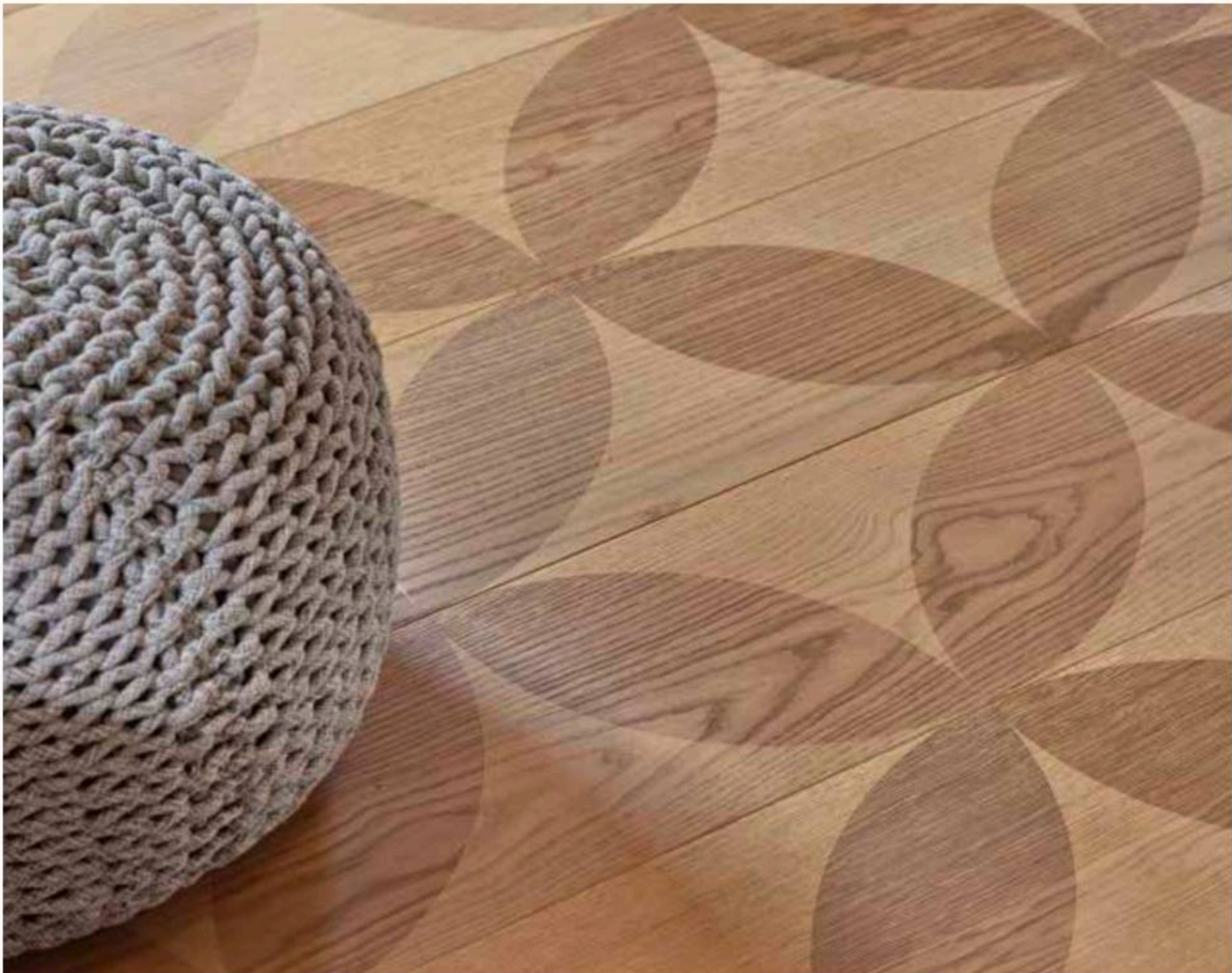

Peakini Farmhaus, Österreich
EICHE Astrein Carving Lipso I gebürstet weiss geölt [C025BKW]
Architekt: Peakini Studio - Gerhard Lürzer | Foto: Mathias Lixl



Grand Hyatt Hotel, Griechenland
COR ESCHE gebürstet graphit grau geölt [CEEBBKA]
Architekt: Gregory Konstantopoulos | Foto: Margarita Nikitaki

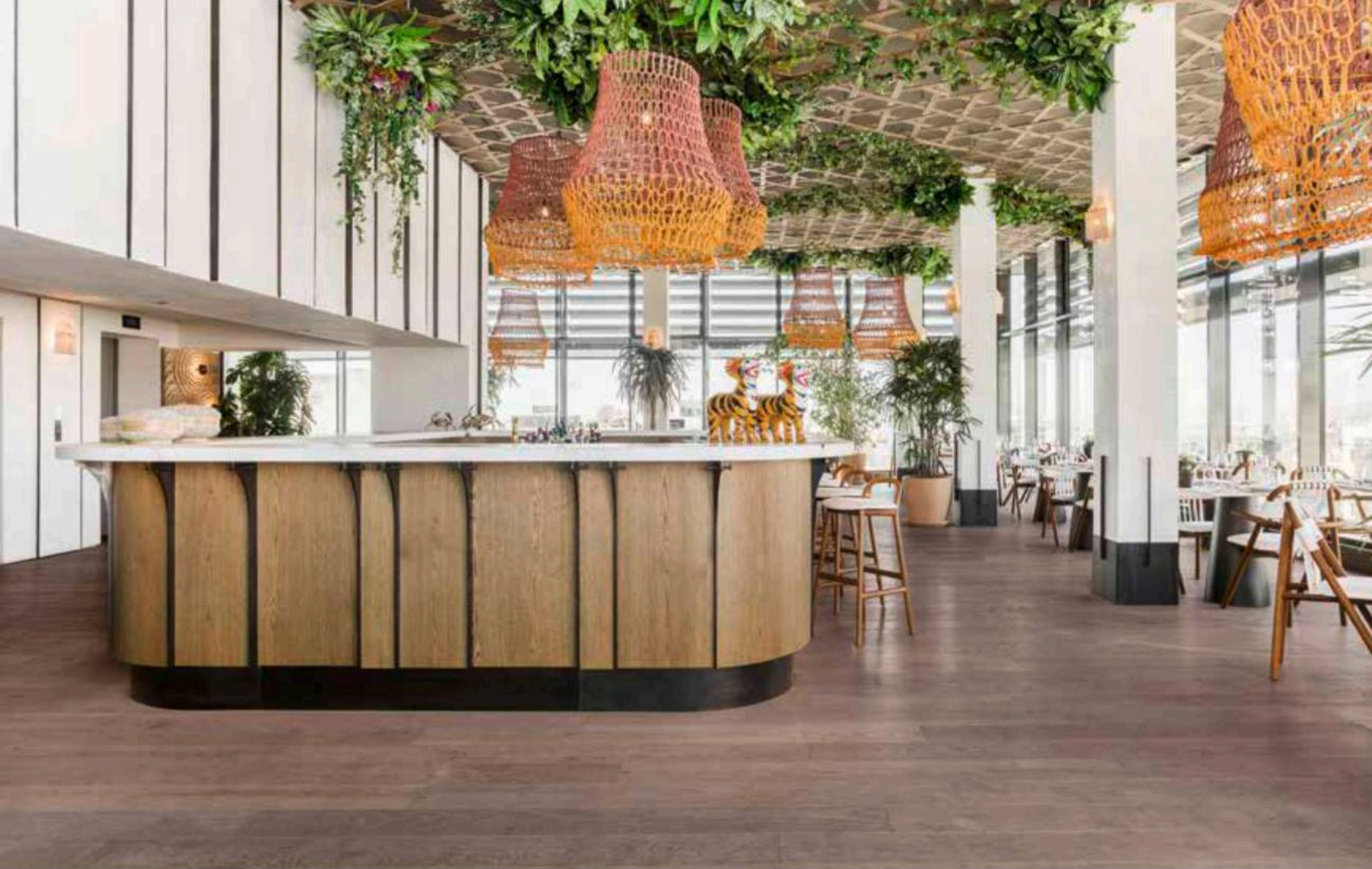

EINFACHE REINIGUNG UND LOKALE REPARATUR

- Schnell, hygienisch und natürlich: mafi Naturholzböden werden mit warmem Wasser und Holzbodenseife gereinigt.
- Schäden im Parkett können direkt an der Stelle repariert werden, ohne dabei die gesamte Fläche überarbeiten zu müssen. Somit können Reparaturen schnell und ohne Störung des Hotelbetriebs vorgenommen werden.



DETAILS THAT MATTER

360°



Privat, Deutschland

EICHE Country stark gebürstet extrem weiss geölt [ECEBXKX]

Architekt: Gräbel Architekten Tim Gräbel | Foto: Peters Fotodesign

360° TREPPEN

Wir fertigen zum Boden passende Treppen auf Maß. Das aufeinander abgestimmte Material macht die Treppe zum Teil des Gesamtkonzeptes und lässt sie deutlich wohnlicher wirken.



Privat, Österreich
EICHE Country Vulcano Medium gebürstet natur geölt [EKVUBKN]
Foto: Mathias Lixl





Privat, Mexiko

EICHE Astrein gebürstet weiss geölt [EAEBBKW]

Architekt: Federico Gomez Crespo | Foto: Ileana Avila



360° WAND & DECKE

Gezielte Materialwiederholungen sind der Schlüssel für hochwertige Einrichtungskonzepte. mafi Naturholzdielen werden auch als Akzente an der Wand oder Decke verbaut.

Die technischen Anforderungen sind gering: Die Dielen werden mit einer Konterlattung direkt an die Wand oder Decke montiert.

360° BOISERIE

BOISERIE Linear: Die Fräsung durchdringt die Decklage und offenbart die schwarze Mittellage als Kontrast. Eine zusätzliche Längsfräsung der Zwischenräume mit dezenten Rillen verstärkt den raumweitenden Effekt der Dielen. Das klare, lineare Design eignet sich ideal zur Streckung von Raumhöhen und zur Akzentuierung von Bereichen im Innenraum.

BOISERIE Reserve: Namentlich inspiriert durch die Weinkennzeichnung Reserve für besonders hochwertige Weine, bietet diese Variante eine zurückhaltende Optik. Die dezente Fräsung vertieft die Decklage, ohne dabei auf die Mittellage durchzustoßen. Dadurch entsteht ein Wechselbild zwischen veredelter Decklage und der zweiten, mit feinen Rillen durchzogenen, Holzebene.



Privat, Österreich
EICHE Astig Boiserie Linear gebürstet natur geölt [EIEBBKN WP M]
Foto: Mathias Lixl





Privat, Österreich

LÄRCHE gebürstet weiss geölt [LAEBBKW]

Architekt: Studio 2S. Architekten GmbH Stephanie Seidl | Foto: Mathias Lixl



360° SOCKELLEISTEN

Für einen sauberen Übergang von Boden zu Wand empfiehlt sich eine Sockelleiste. Um ein stimmiges Gesamtbild zu gewährleisten, fertigt mafi Fußleisten direkt mit der Bodenbestellung mit – Unterschiede in Farbe und Struktur des Holzes werden so deutlich minimiert.

360° MAFI FLEX

„Zurück zur Urform“ lautet das Motto der mafi Flex-Dielen, ein Baumstamm ist rund und so auch die mafi Flex-Diele. Biegsam bis zu einem Radius von 360° lassen sich Säulen oder Wände in runder Form verkleiden.

Besonders spannend: ein fließender Übergang zwischen Boden und beispielsweise einer Tischplatte.



Privat, Australien
EICHE Country gebürstet grau geölt [ECEBBKG]
Architekt: CM STUDIO | Foto: Caroline McCredie





Privat, Österreich
EICHE Country Vulcano Medium gebürstet natur geölt [EKVUBKN]
Foto: Mathias Lixl



360° AKZENTE

Details machen den Unterschied. Gezielte Materialwiederholungen des Bodens, beispielsweise als Fensterbank, Lüftungsgitter oder Bodensteckdose, setzen hochwertige Akzente für jedes Projekt.

360° PLATTEN

Unsere Naturholzböden sind auch als Platten erhältlich, sei es als fertige Tischplatten oder auch zur Weiterverarbeitung zu Möbelfronten. Wir fertigen auf Maß und bieten unterschiedliche Zuschnittvarianten und Applikationen.



mafi Naturholzboden GmbH, Österreich
COR ESCHE gebürstet tiefweiss naturiert [CEEBBTZ]
Foto: Mathias Lixl





EIN ORT DES GENUSSES

Gastronomie



Hotel Laschenskyhof, Österreich

EICHE Country Breitediele gebürstet 1 x natur 1 x weiss geölt [ECBDBKM]

Architekt: Die Wohnkultur GmbH Planungsbüro | Foto: Michael Huber





Weingut Hagn, Österreich

EICHE Country Gold gebürstet natur geölt [ECE2BKN]

Architekt: Dieter Mayerhofer | Foto: Mathias Lixl

WOHLFÜHLEN LEICHT GEMACHT

- Ein Holzboden schafft Atmosphäre und lädt vor allem zum Verweilen ein.
- Die offenporige Oberfläche gepaart mit der Reinigung mit Holzbodenseife wirkt Geruchsbildung entgegen.
- Holzböden wirken sich positiv auf die Raumakustik aus.



Kantine Firma PERI, Deutschland
LÄRCHE gebürstet, gelaugt, weiss geölt
[LAEBBLW]

Architekt: Studio Evens Schwörer
Worzewski | Foto: hiepler-brunier

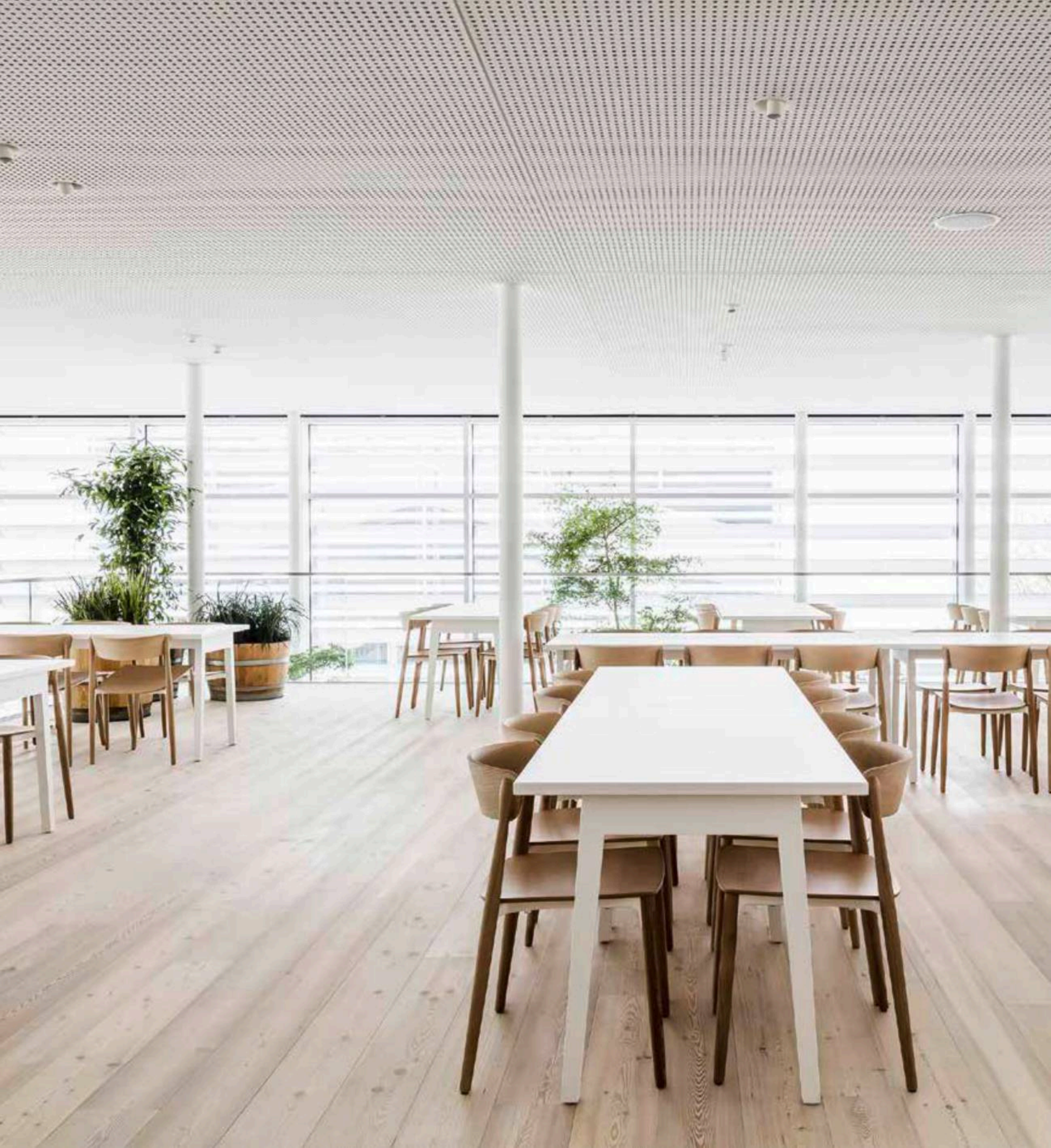

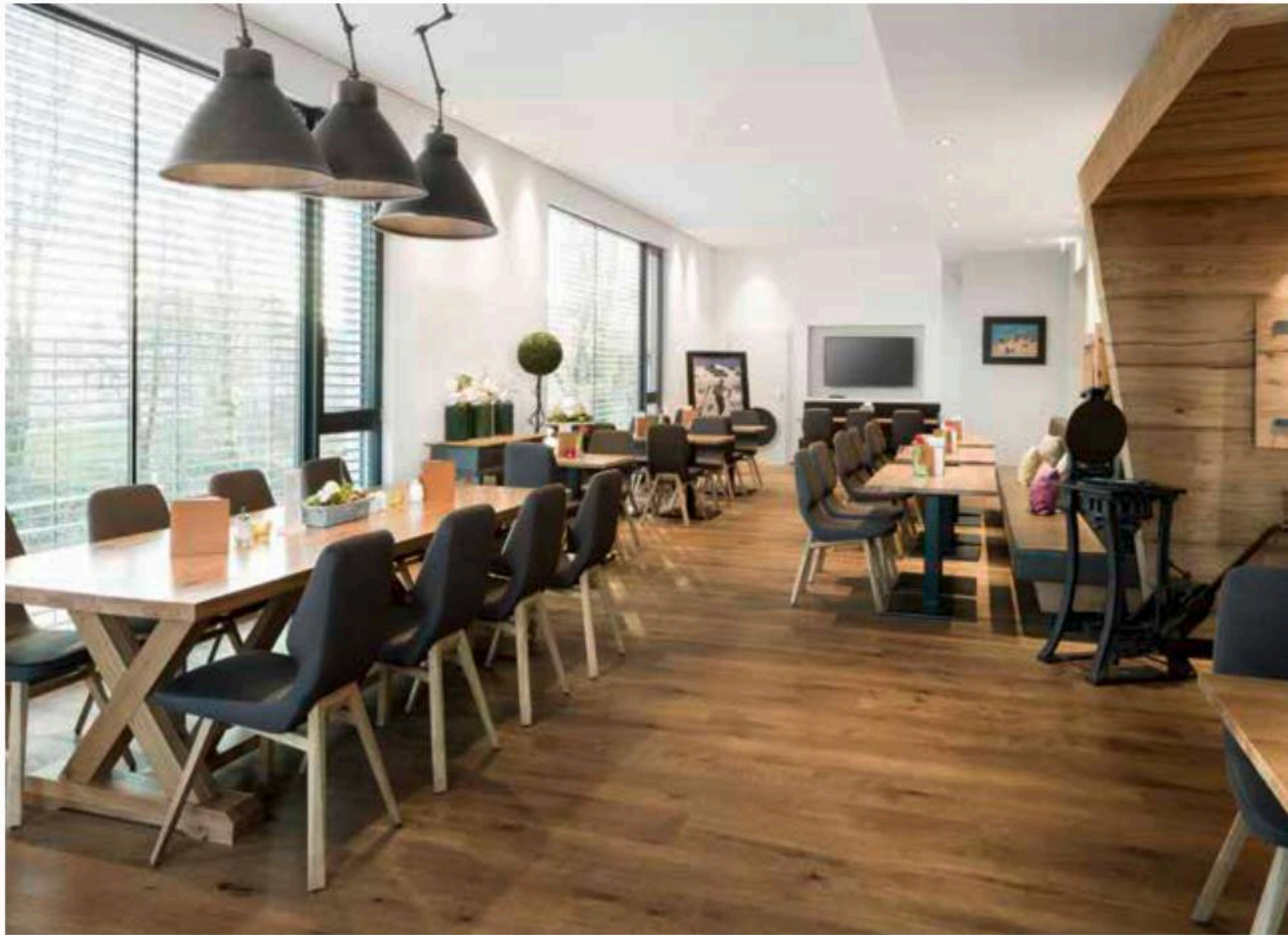

EINRICHTUNG, DIE IHRE GESCHICHTE ERZÄHLT

- Eine breite Palette natürlicher und vor allem zeitloser Designs ermöglicht maximale Flexibilität für regelmäßige Redesigns der Räumlichkeiten.
- Über Jahrzehnte erarbeiten sich unsere Böden eine echte Patina, die die Geschichte derer erzählt, die auf ihnen leben, essen und trinken.

Cafe Bäckerei Heinzl, Österreich
EICHE Country Vulcano Medium
gebürstet natur geölt [EKVUBKN]



Foto: Mathias Lixl

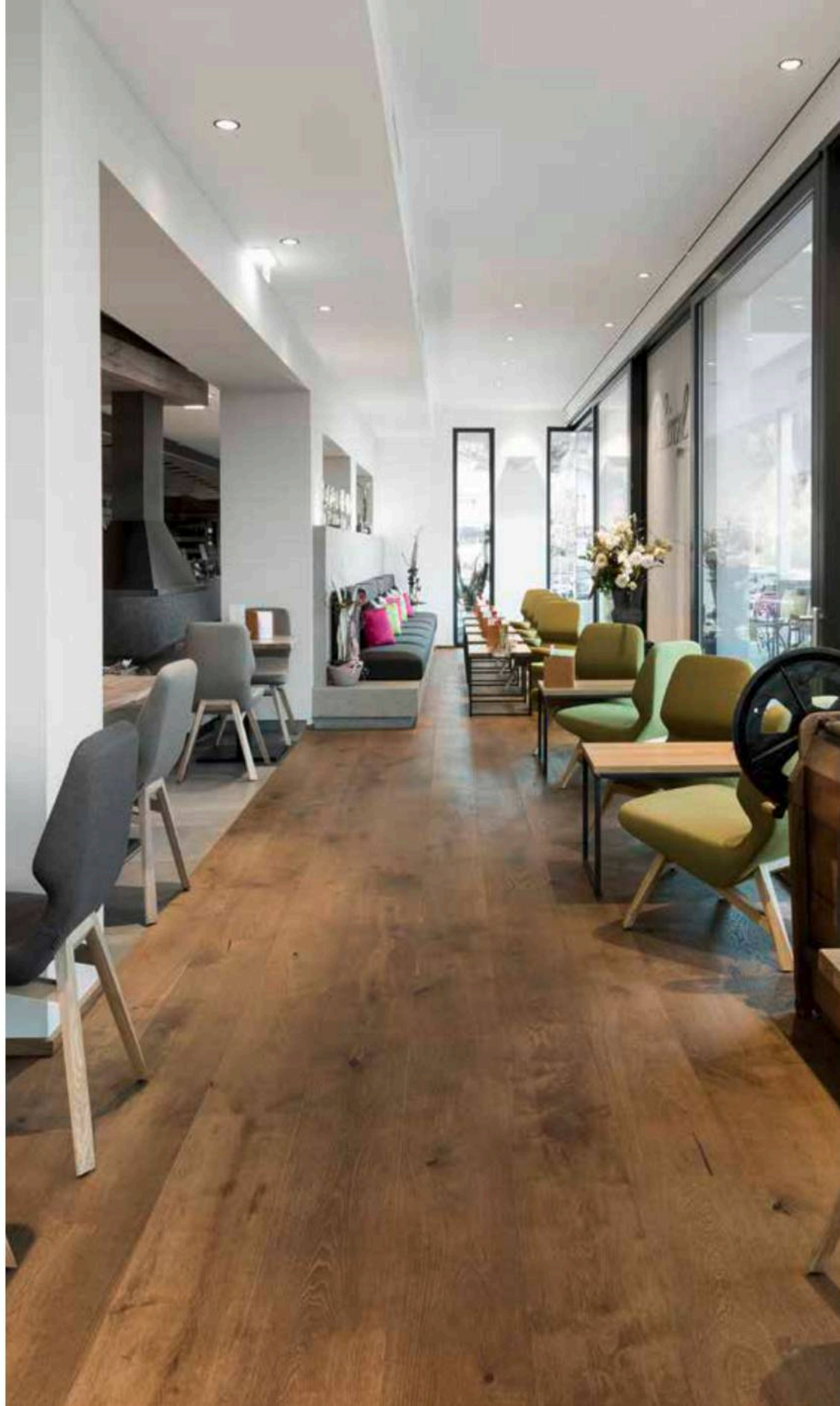



Josua's bakery, Schweiz
COR ESCHE gebürstet graphit grau geölt
[CEEBBKA]



Architekt: EGLI Zimmerei AG Angela
Manser Innenarchitektin
Foto: Angela Manser



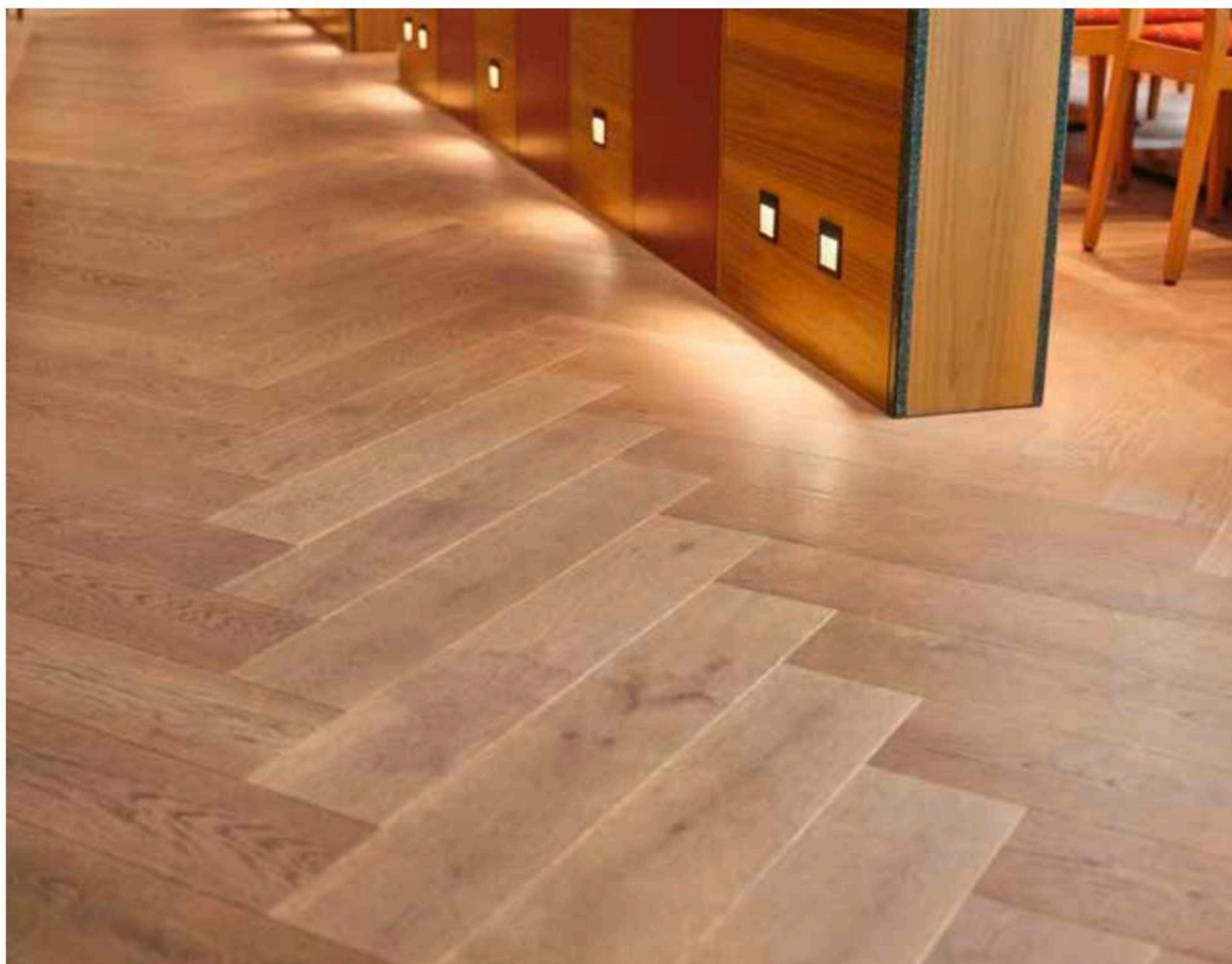

Romantik Hotel Im Weissen Rössl, Österreich
EICHE Astig Fischgrät 90° gebürstet weiss geölt [EIEFBKW]
Architekt: Volker Höpfl Raumquadrat | Foto: Mathias Lixl



REINIGUNG SO EINFACH WIE HÄNDEWASCHEN

- Unsere Naturholzböden haben eine sehr widerstandsfähige Oberfläche, die sich bei Kratzern selbst regeneriert und zugleich leicht und lokal reparierbar ist.
- Bei intensiver Beanspruchung können unsere Böden schnell und ohne Störung des Regelbetriebes aufgefrischt werden.
- Die Reinigung erfolgt wie schon in frühen Zeiten der Gastronomie: mit Seife und Wasser.

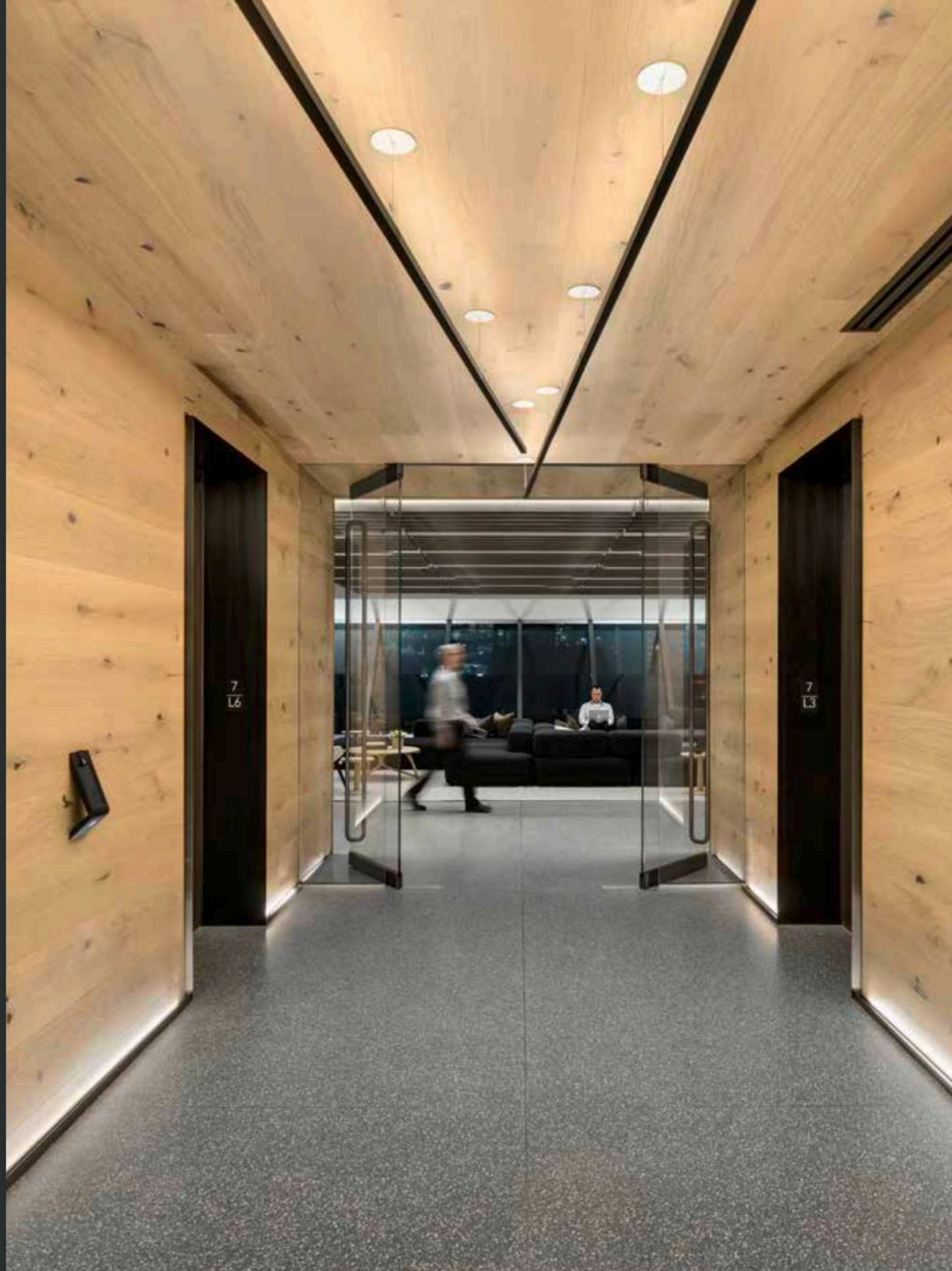

BÜROS DER ZUKUNFT

Moderne Arbeitswelt



Hyatt Headquarters, USA

EICHE Country gebürstet weiss geölt [ECEBBKW]

Architekt: Gensler - San Francisco | Foto: Rafael Gamó



GESUND AM ARBEITSPLATZ

- Echtes, unverfälschtes Holz in Arbeitsräumen steigert die Effizienz der Mitarbeiter durch bessere Konzentration und Reduktion von Ermüdungserscheinungen.
- Unsere Naturholzböden reinigen die Luft und wirken direkt auf das Wohlbefinden der Mitarbeiter.
- Unser breites Portfolio an Harthölzern eignet sich ideal für intensivere Ansprüche wie von Parkettrollen von Bürostühlen.

Pro Urban AG, Deutschland
Tiger EICHE Schwarz gebürstet natur
geölt [EIT0BKN]



Architekt: Pro Urban AG
Foto: Christian Nießing



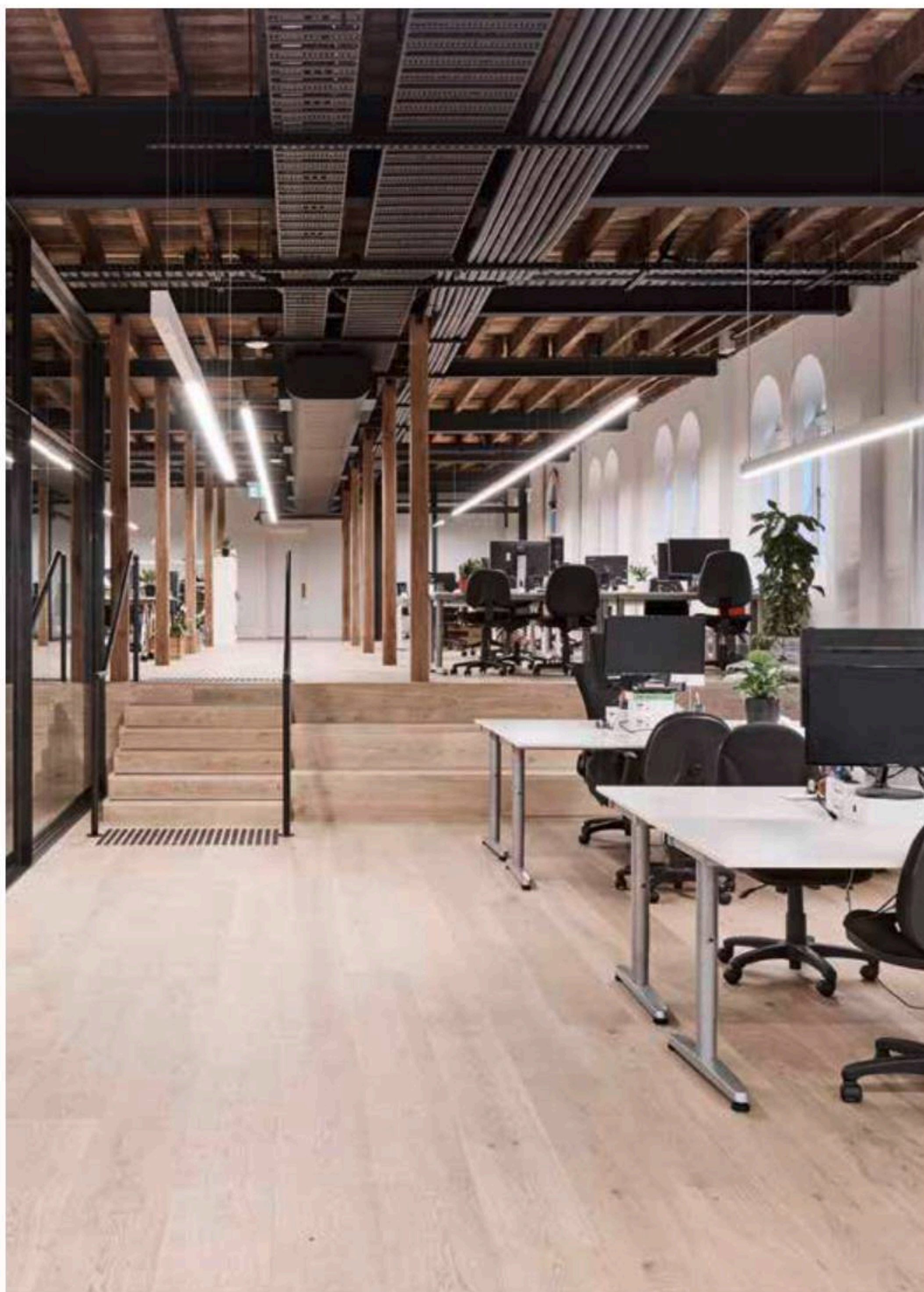

Squillace Architects, Australien
EICHE Astig gebürstet weiss geölt
[EIEBBKW]



Architekt: Squillace Architects
Foto: Terence Chin



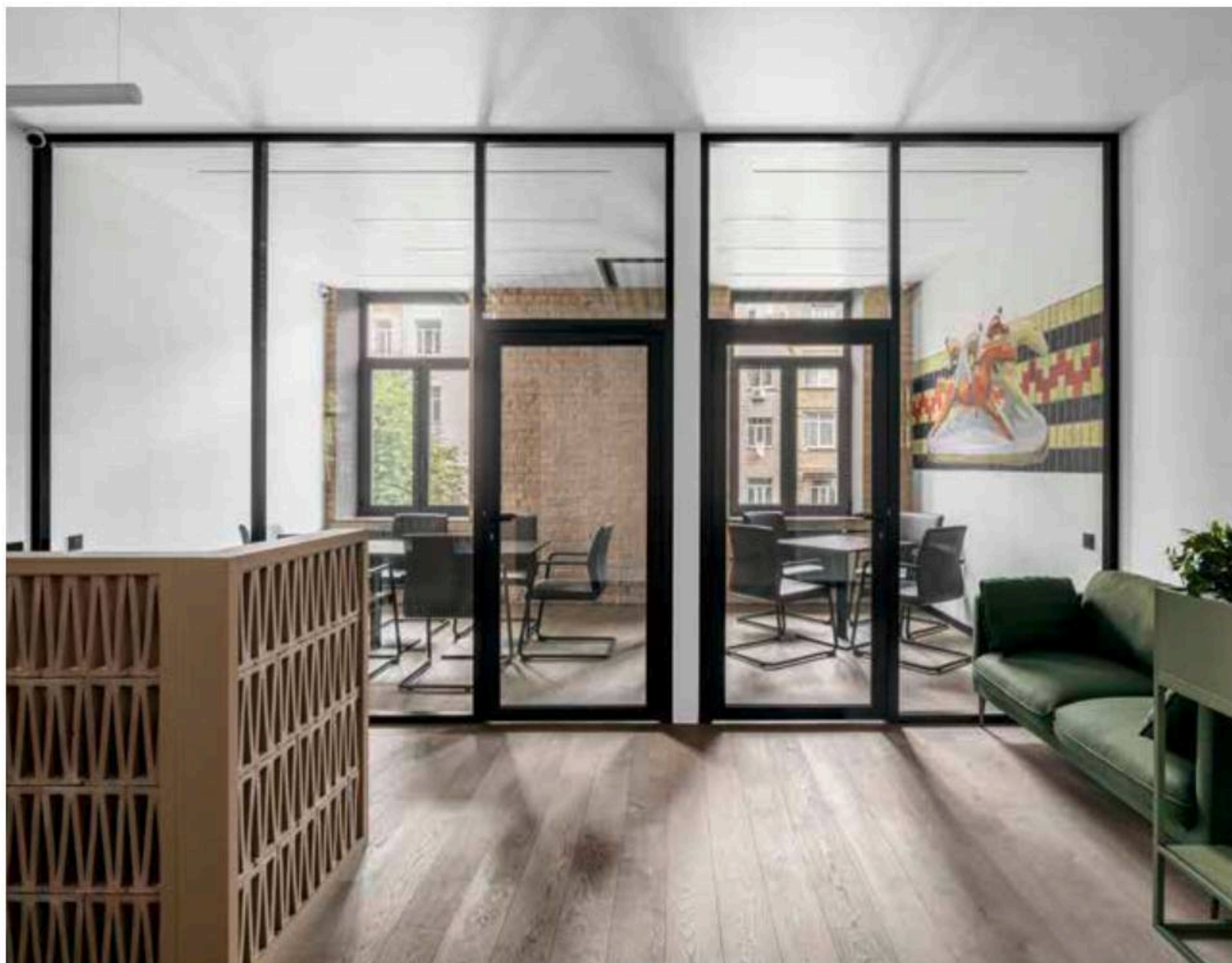

Foye Office Space, Ukraine
EICHE Astig gebürstet grau geölt [EIEBBKG]
Architekt: Maya Baklan design studio | Foto: Andrey Bezuglov



HOLZ ALS MEHRWERT FÜR DAS TEAM

- Unsere Naturholzböden schaffen automatisch eine behagliche, angenehme Atmosphäre und vermischen Arbeitsplatz mit Wohnlichkeit.
- Die nicht schichtbildende Oberflächenbehandlung mit Naturöl wirkt statischer Aufladung entgegen und reduziert Elektrosmog.

Confidential Professional Services Client, USA
LÄRCHE Breitediele gebürstet weiss geölt [LABDBKW]
Architekt: Gensler - Seattle | Foto: Jeremy Bittermann









Delos Headquarters, USA

EICHE Vulcano gebürstet natur geölt [EIVUBKN]

Architekt: Gensler - New York | Foto: Delos Corporate

DER ARBEITSPLATZ DER ZUKUNFT

- Holzfußböden helfen insbesondere in Büros, eine bessere Arbeitsumgebung zu schaffen. Zentral dabei ist, die natürlichen Eigenschaften des Holzes zu erhalten.
- Der ökologische Fußabdruck eines Unternehmens spielt eine große Rolle für eine gesunde Zukunft. Eine gewissenhafte und nachhaltige Bauweise und Innenausstattung sind die Grundpfeiler dafür.
- mafi Naturholzböden entziehen aktiv 8kg CO₂ pro m² aus der Umwelt.

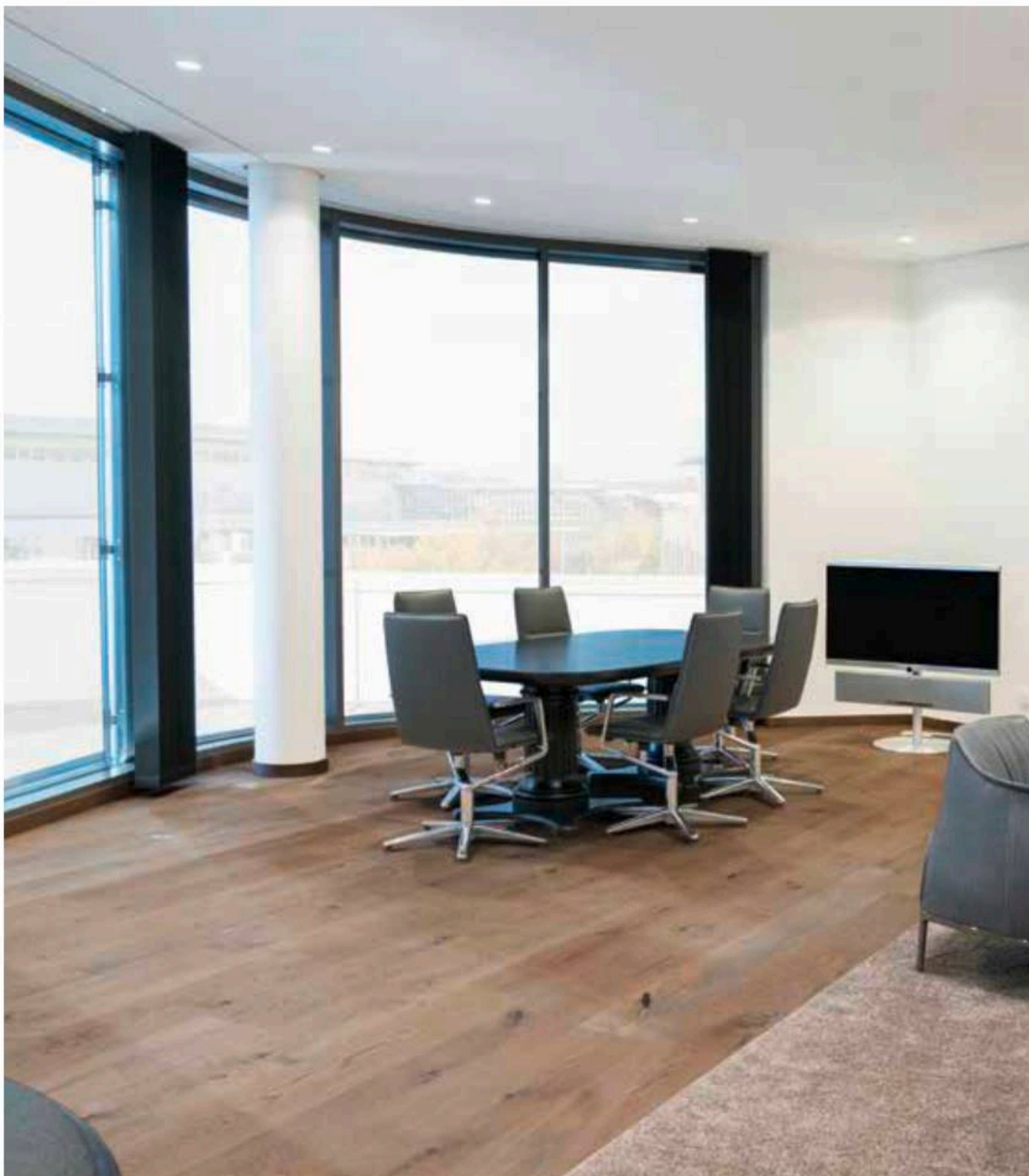

Volksbank Mittelhessen Servicezentrum, Deutschland
EICHE Country gebürstet grau geölt [ECEBBKG]
Architekt: aplus architektur | Foto: Christian Nießing



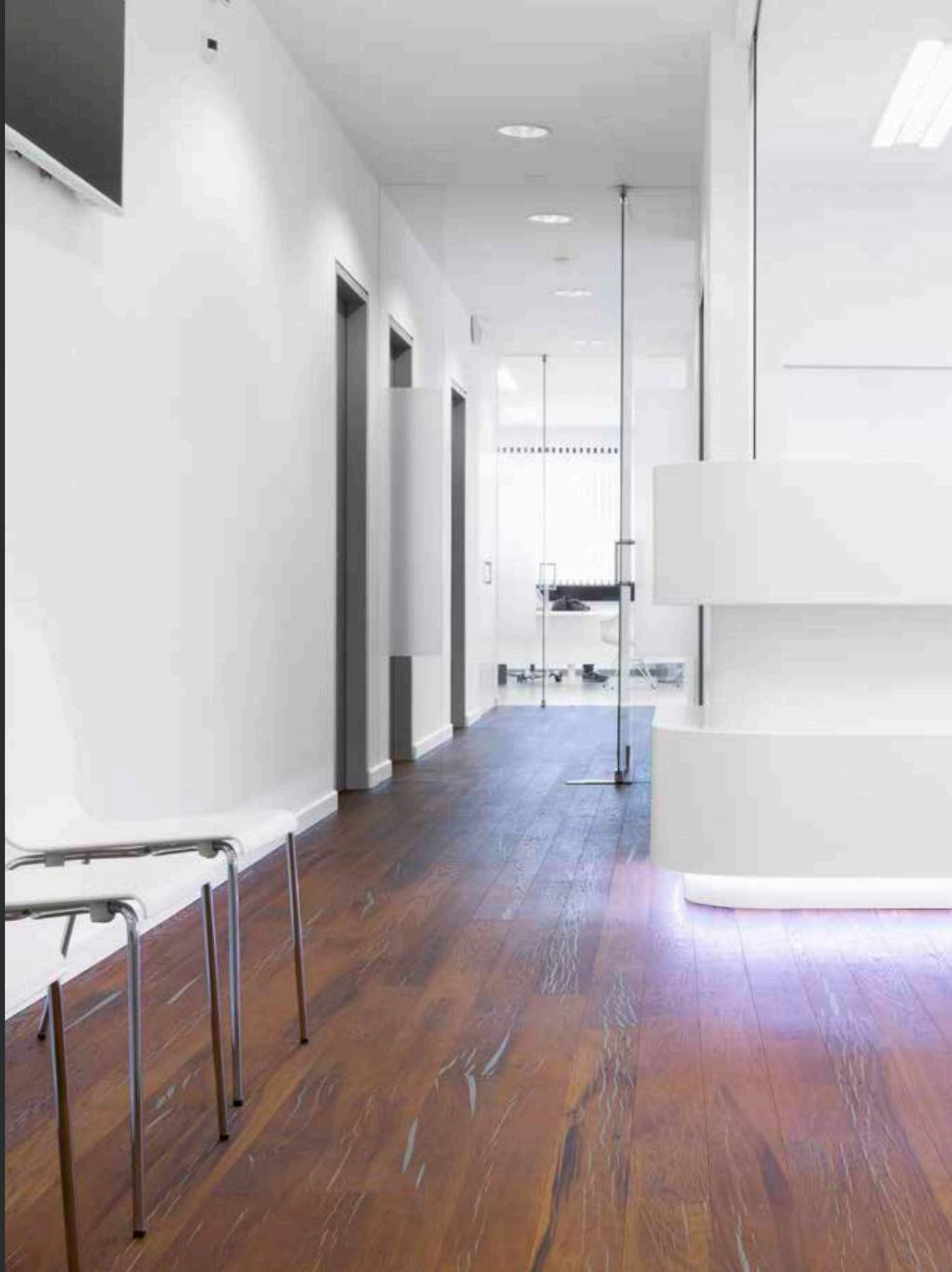

HYGIENISCH UND GEMÜTLICH IM

Gesundheits- wesen



Arztpraxis Dr. Bernhard Lindner, Österreich
Tiger EICHE CC gebürstet natur geölt [EITCBKN]
Foto: Mathias Lixl

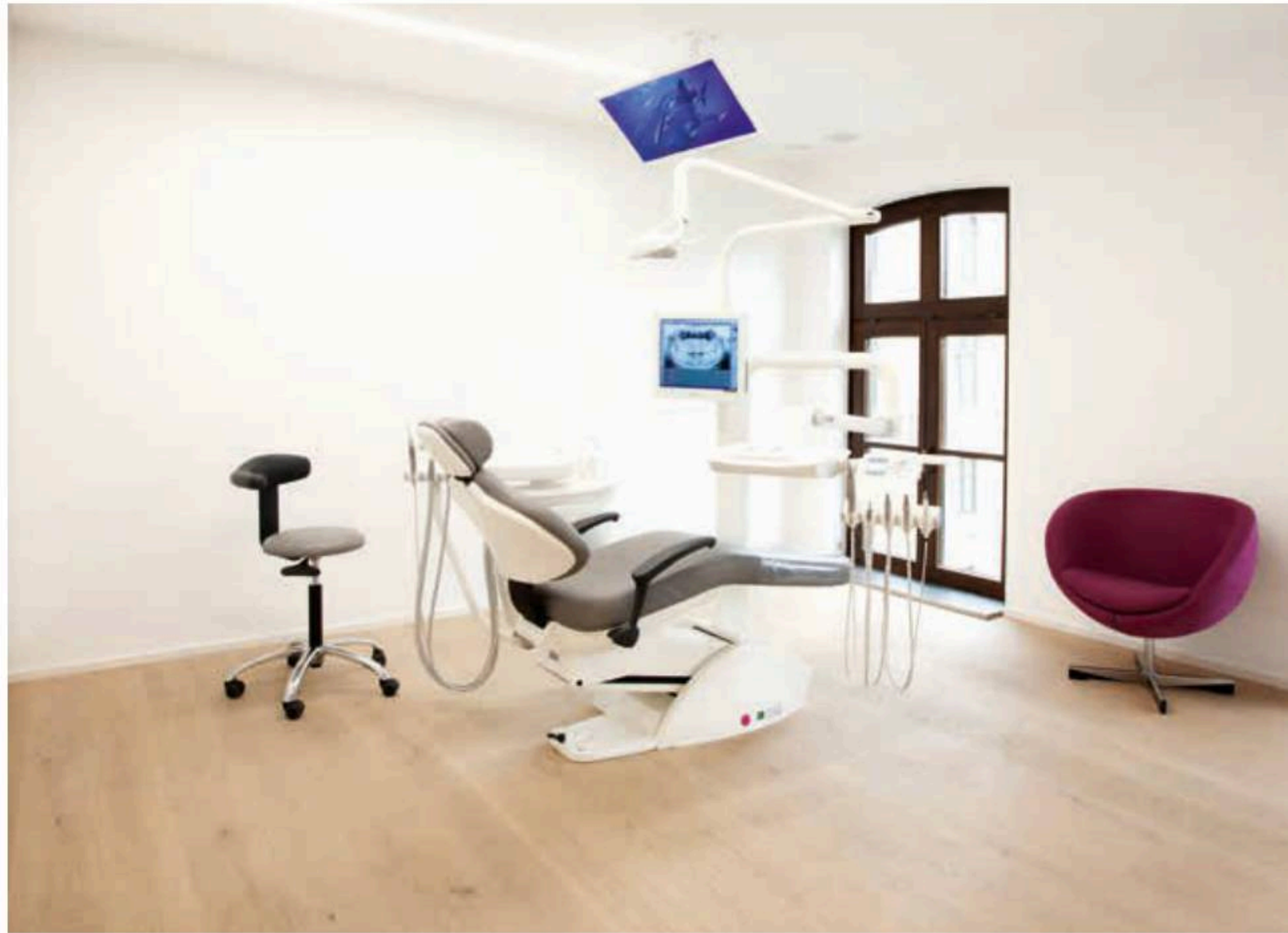

EINRICHTUNG UND IHRE WIRKUNG AUF PATIENTEN

- Ein echter Holzboden interagiert mit allen menschlichen Sinnen und sorgt per se für eine positive Grundstimmung.
- Insbesondere der Geruchssinn prägt unser Verhalten. mafi Naturholzböden wirken Gerüchen – wie beispielsweise von Desinfektionsmitteln – entgegen und schaffen ein positives Raumklima.

Q1 Zahnarztpraxis Dr. Mardi und
Dr. Vonholdt, Deutschland
EICHE Astig gebürstet weiss geölt
[EIEBBKW]



Foto: Bernhard Haselbeck





Medizinische Klinik für Allergiker, Australien
LÄRCHE gebürstet weiss geölt [LAEBBKW]
Foto: Guy Wilkinson

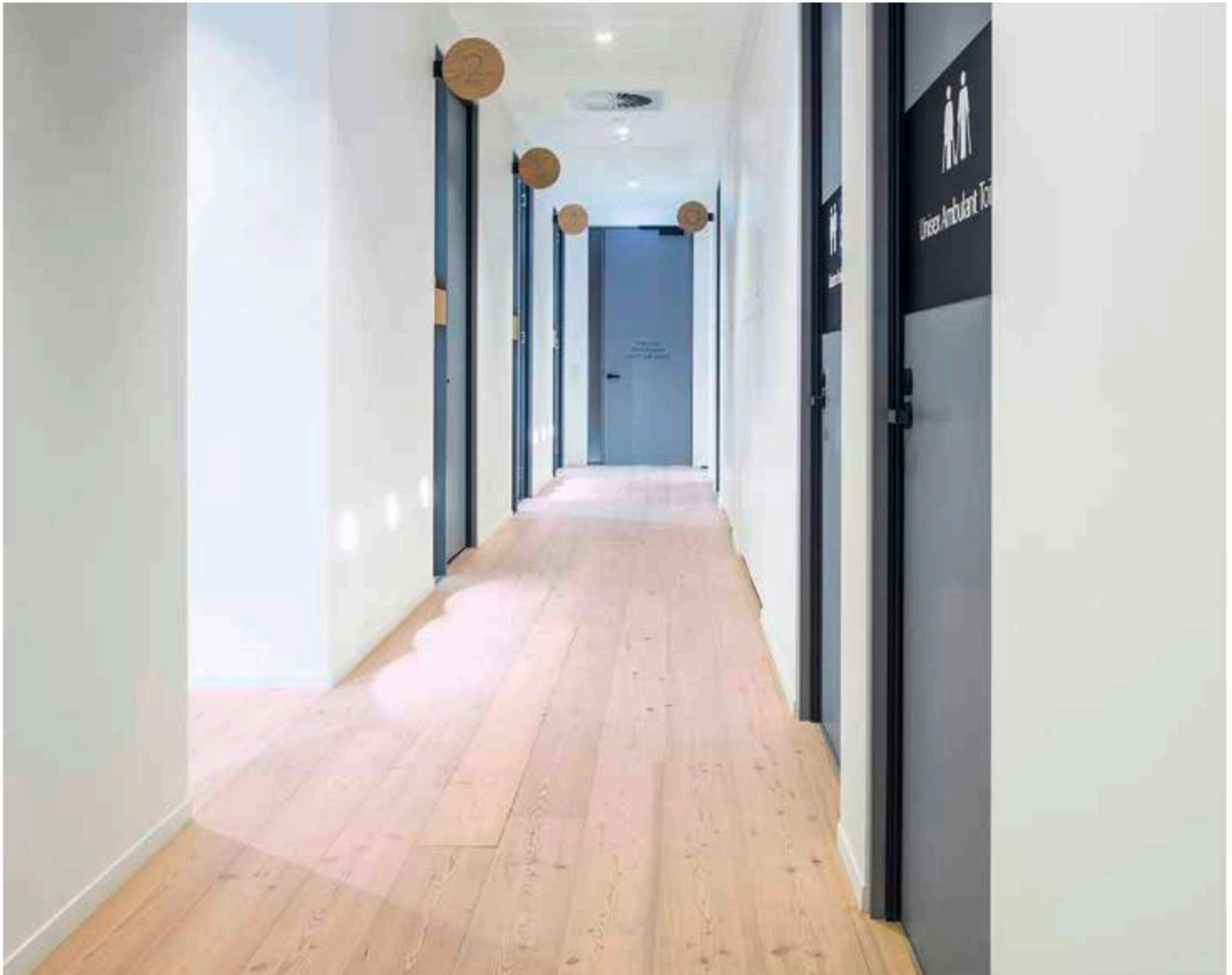





M.A.N.D.U. Lifestyleworkout, Österreich

Nero EICHE Vulcano gebürstet natur geölt [VNVUBKN]

Foto: Mathias Lixl

EINFACHE HANDHABUNG MIT GROSSER WIRKUNG

- Holzböden schaffen eine entspannte Atmosphäre und Menschen fühlen sich umgeben von Holz einfach wohl.
- Unsere offenporige Oberfläche gepaart mit der passenden Holzbodenseife ist antibakteriell und antiseptisch.

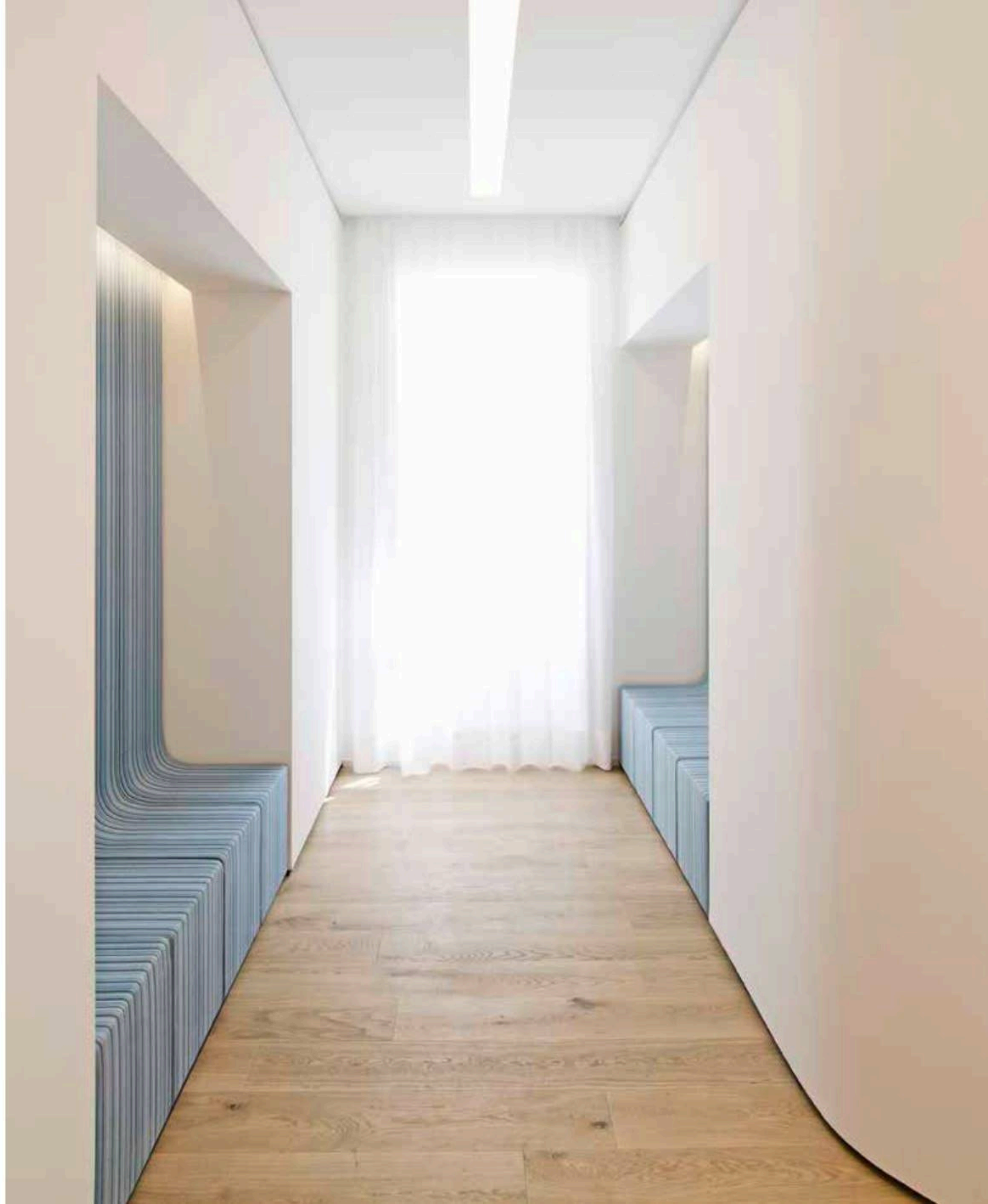

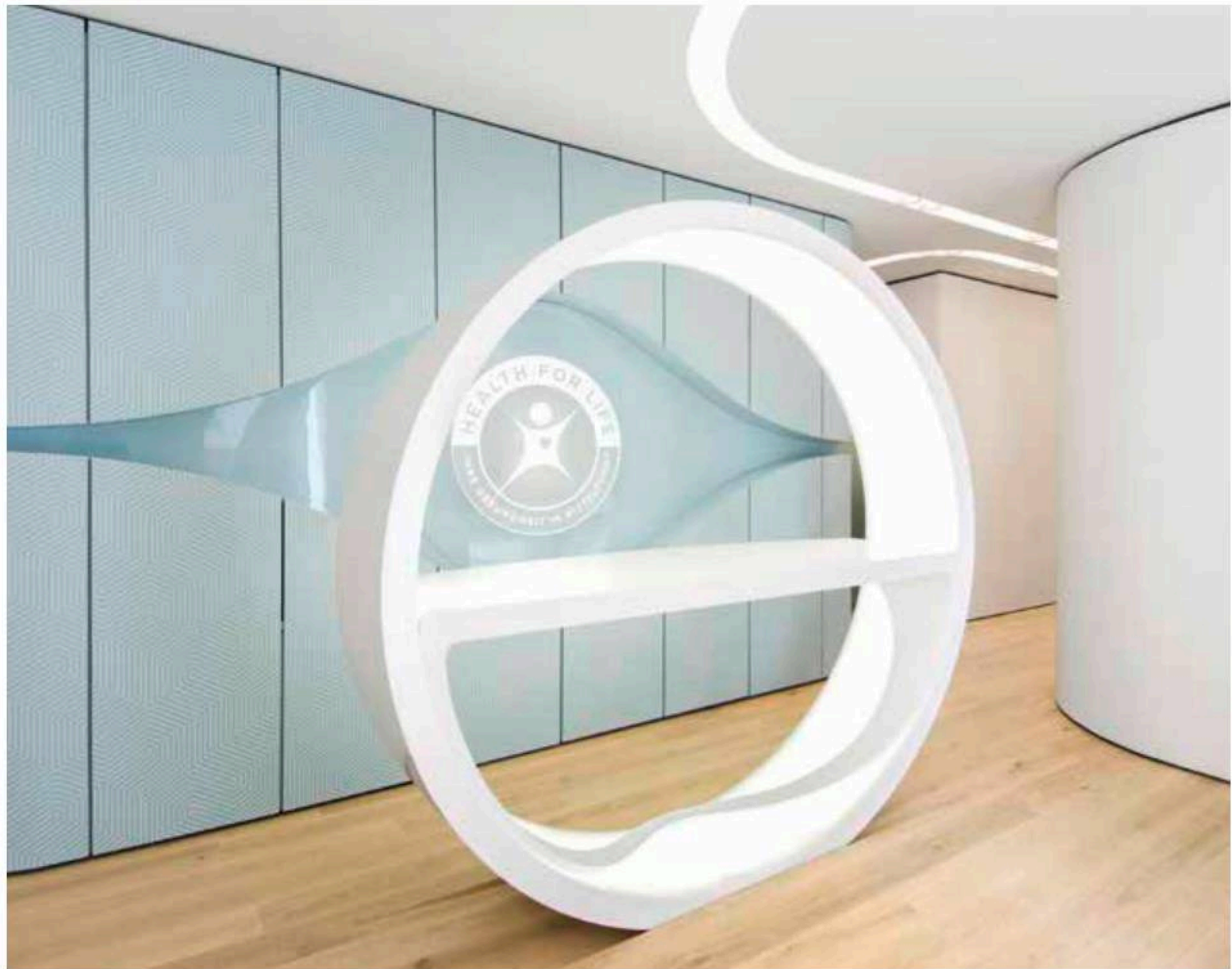

HEALTH FOR LIFE, Österreich

EICHE Astig gebürstet weiss geölt [EIEBBKW]

Architekt: smartvoll Architekten | Foto: Tobias Colz



Gesundheitszentrum B-Vital, Deutschland

EICHE Astig gebürstet 1x natur geölt 1x weiss geölt [EIEBBKM]

Architekt: Vervoorts & Schindler Architekten BDA | Foto: Roland Borgmann-Brillux



DIE PRAXIS DER ZUKUNFT RICHTIG PLANEN

- Moderne Einrichtungskonzepte im Gesundheitsbereich setzen auf nachhaltige, ja sogar gesundheitsfördernde Materialien wie unsere mafi Naturholzböden, die vollkommen auf schädliche Zusatzstoffe verzichten.
- Es gibt keine Allergien, die durch Holz ausgelöst werden, vielmehr hilft naturbelassenes Holz, die Luft zu reinigen und das Raumklima zu verbessern.



DIE BESONDERE LÖSUNG FÜR

Öffentliche Projekte



University of Richmond, Concert Hall, USA
EICHE Vulcano gebürstet natur geölt [EIVUBKN]
Architekt: Hanbury | Foto: Yuzhu Zheng





Julius Blum GmbH, Österreich

EICHE Astrein Carving Chevron I gebürstet grau geölt [C019BKG]

Foto: Klaus Fussenegger

DER HOLZBODEN ALS KOMMUNIKATIONSKANAL

- Unsere Naturholzböden binden CO₂ über Jahrzehnte und sind ein Beitrag sowie Statement für eine sichere Zukunft.
- Der Boden als Corporate-Identity-Träger? Seien es Äste in der Unternehmensfarbe oder personalisierte Dielendesigns, die mafi Carving, Koral oder Tiger Kollektion machen es möglich.



Boutique Christina's, Schweiz
Tiger EICHE gold gebürstet natur geölt
[EIT2BKN]
Foto: Ideenwerk



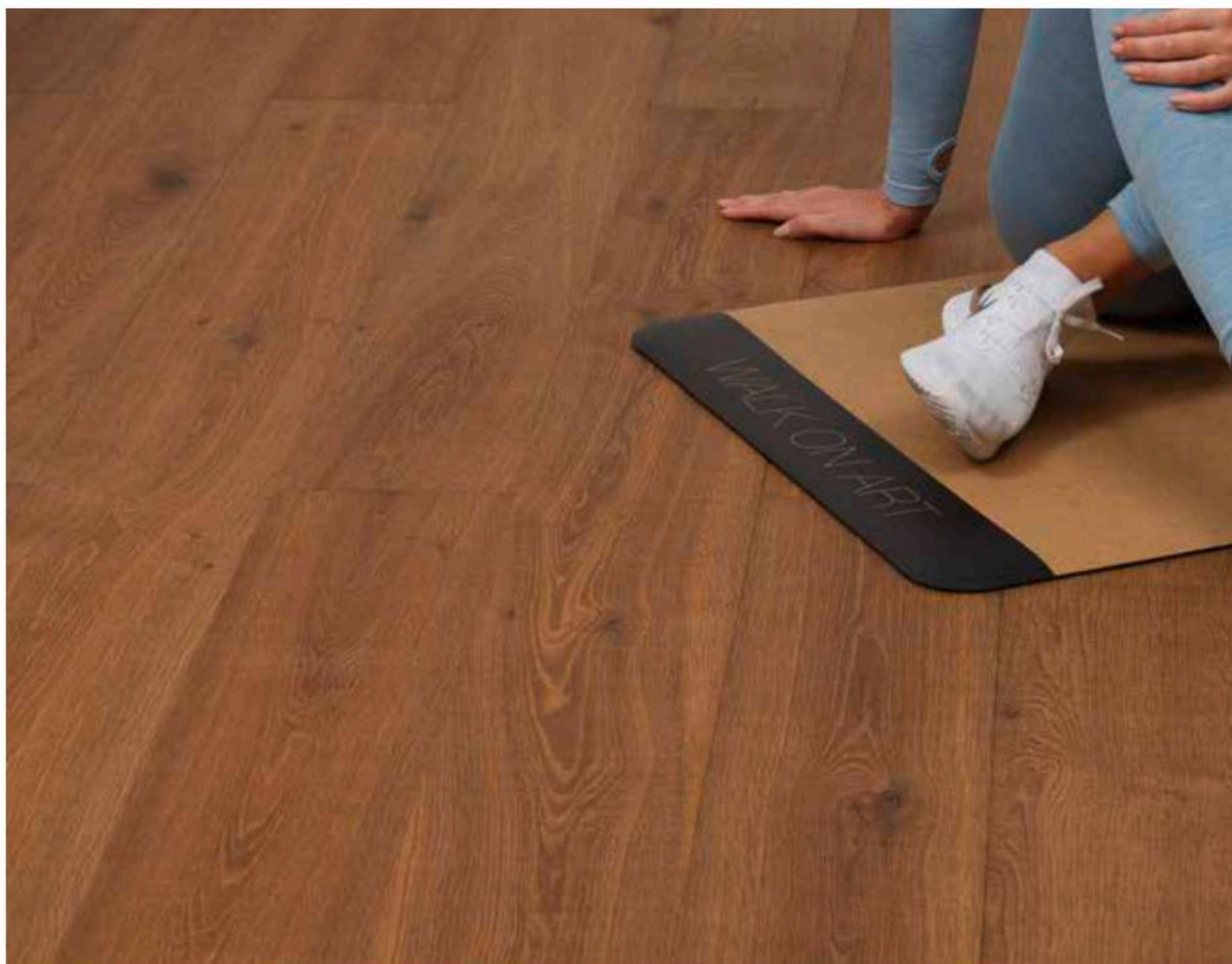

Studiofoto mafi, Österreich
EICHE Vulcano Medium sägerau natur geölt [EHVURKN]
Foto: Mathias Lixl



AUS DER PERSPEKTIVE DES BESUCHERS

- Der erste Eindruck zählt: Eine Wohlfühlatmosphäre ist der erste Schritt für ein erfolgreiches Gestaltungskonzept.
- Designlösungen und Maßanfertigungen für das eigene Objekt schaffen Alleinstellungsmerkmale und Wiedererkennungswert.

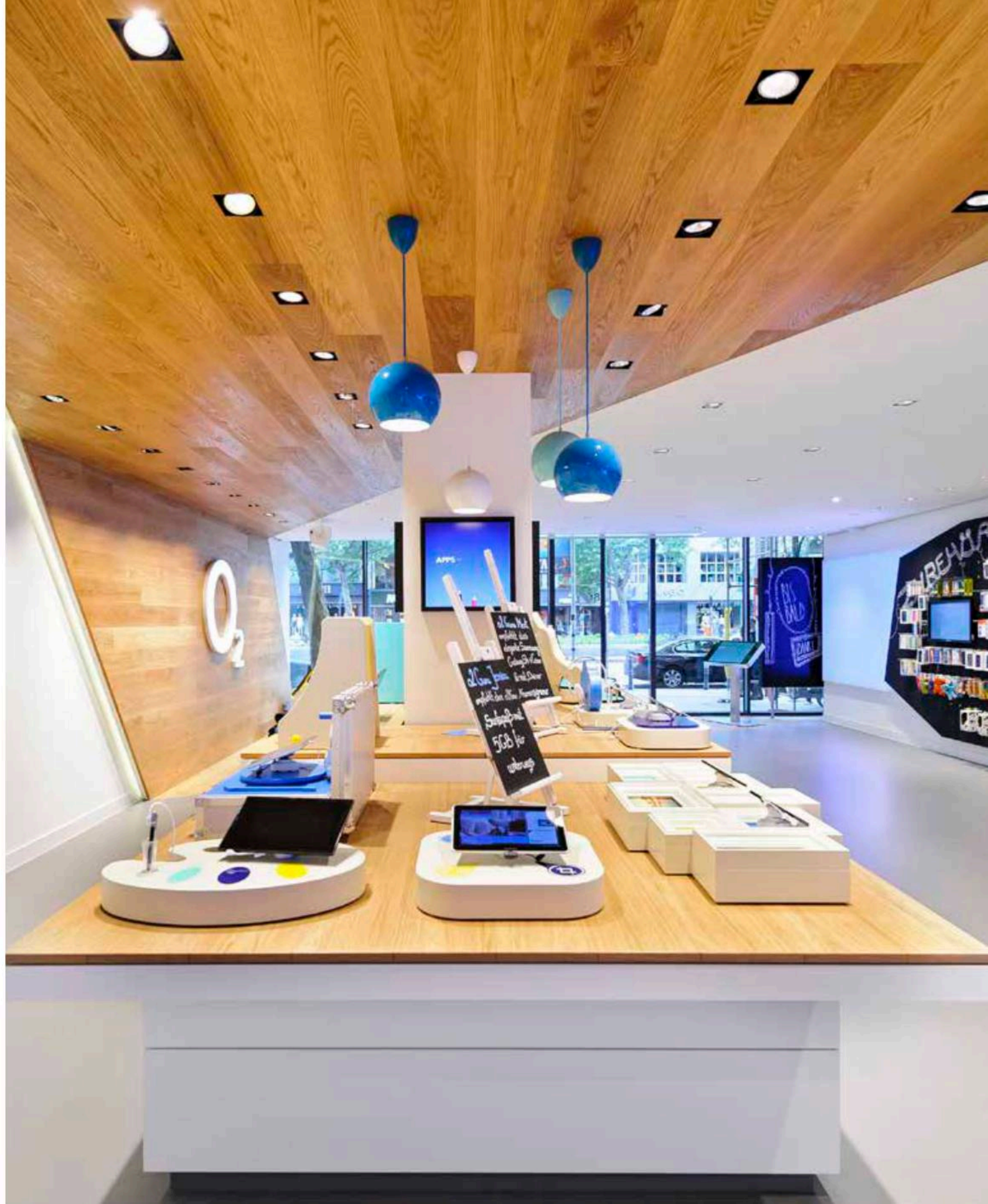



O₂ Live Concept Store, Deutschland

EICHE Astrein gebürstet natur geölt [EAEBBKN]

Architekt: hartmannvonsiebensenthal the brand experience company GmbH

Foto: André Müller





Bürgerpraxis, Österreich
EICHE Astig gebürstet grau geölt [EIEBBKG]
Architekt: Destilat Architektur + Design | Foto: Julia C. Hoffer



DER FAKTOR ZEIT IN DER INSTANDHALTUNG

- Reinigung und Pflege erfolgen in einem Arbeitsgang – das spart Zeit und Geld.
- Reparaturen können lokal durchgeführt werden und beeinträchtigen nicht die gesamte Fläche und damit den Betrieb.



Hauptwache Freiwillige Feuerwehr
Neumarkt, Österreich
EICHE Sand gebürstet weiss geölt
[ECESBKW]



Architekt: Fally + Partner Architekten ZT
GmbH | Foto: Kurt Kuball





Privat, Österreich

EICHE Astrein gebürstet grau geölt [EAEBBKG]

Architekt: KULT INTERIER d.o.o. | Foto: Mathias Lixl

IHRE CHECKLISTE ZUR BODENWAHL

Unzählige Begriffe, variantenreiche Argumentationen in Beratungen und unscharfe Grenzen – ob Hersteller oder Händler – machen es nicht einfach, sich im Holzboden-Dschungel zurechtzufinden. Wir möchten Ihnen mit der **MAFI Formel** ein Werkzeug in die Hand geben, anhand diesem Sie die richtigen Fragen stellen und die wichtigsten Qualitätskriterien überprüfen können:

MATERIAL

Woher stammt das Holz? Wie verhält sich das Produkt im Laufe der Zeit? Wie empfindlich ist der Boden und lässt er sich leicht reparieren oder muss immer die gesamte Fläche bearbeitet werden?

FARBE

Farbe und Oberflächenbehandlung sind untrennbar verbunden. Handelt es sich nur um eine Versiegelung oder um eine hochwertige, luftgetrocknete Öloberfläche, die das Holz natürlich belässt? Berühren Sie die Oberfläche und spüren Sie den Unterschied zwischen Plastik und Holz!

AUFBAU

Hinterfragen Sie Nuttschichtstärke, Symmetrie beim Gegenzug und die verwendeten Klebstoffe. Ist der Boden Fußbodenheizungstauglich?

INHALT

Welche Substanzen und Mittel wurden im Herstellungsprozess verwendet? Wie verhält sich das Produkt hinsichtlich Raumklima und Wohngesundheit?



GERMAN DESIGN AWARD

Der German Design Award zeichnet innovative Produkte und Projekte, ihre Hersteller und Gestalter aus und präsentiert einzigartige Gestaltungstrends. 2017 wurde mafi für den LÄRCHE Domino Vulcano mit dem German Design Award Special ausgezeichnet.



reddot design award
winner 2012

RED DOT DESIGN AWARD

„Red Dot“ hat sich international als eines der begehrtesten Qualitätssiegel für gute Gestaltung etabliert. mafi hat 2009 und 2012 teilgenommen und wurde beide Male ausgezeichnet. 2009 mit einer besonders ehrenwerten Erwähnung im Produktdesign und 2012 als Sieger der Kategorie Produkt Design Interior.



ENERGY GLOBE AWARD

Der Energy Globe Award ist der weltweit renommierteste Umweltpreis und zeichnet jährlich herausragende, nachhaltige Projekte mit Fokus auf Ressourcenschonung, Energieeffizienz und Einsatz erneuerbarer Energien aus. mafi gewann die Auszeichnung 2011 in der Kategorie Erde.



ILFI – INTERNATIONAL LIVING FUTURE INSTITUTE

Das International Living Future Institute ist eine Non-Profit-Organisation mit den weltweit strengsten Standards in der Bauindustrie. Ihre Mission ist die Transformation unserer Menschheit, die ökologisch mehr gibt, als sie nimmt. mafi war stolzer Partner der ILFI seit 2019.



LIVING PRODUCT CHALLENGE

LPC ist ein Programm für Hersteller, um Produkte zu kreieren, die natürlich und inspirierend sind und die der Umwelt mehr zurück geben, als sie ihr nehmen. Die LPC ist das strengste Zertifizierungs-Programm auf diesem Planeten. mafi ist der erster Holzbodenhersteller weltweit, der die Zertifizierung erfolgreich abgeschlossen hat.



MINDFUL MATERIALS

mindful materials ist eine Online-Material-Bibliothek, wo Hersteller ihre Produkte und Zertifikate präsentieren können. Die Plattform ist spezialisiert auf den Nachhaltigkeitsmarkt der Bauindustrie. mafi hat 37 Produkte auf der Plattform für Architekten, Designer und Nachhaltigkeits-Manager online gestellt.



EPD – ENVIRONMENTAL PRODUCT DECLARATION

EPD ist eine Umweltproduktdeklaration für Hersteller und zeigt den nachhaltigen Lebenszyklus für eine gesamte Materialherstellung oder für ein einzelnes Produkt. mafi hat eine komplette Lebenszyklusanalyse der Produktionslinie durchgeführt. Das gesamte mafi-Portfolio, und nicht nur eine spezielle Produktlinie, wurde als Net Carbon Negative ausgewiesen. Wir binden also mehr CO₂ als wir ausstoßen.



HPD – HEALTH PRODUCT DECLARATION

HPD ist eine internationale Gesundheitsproduktdeklaration, die Inhaltsstoffe eines Produkts und seine Toxizität prüft. Die HPD für mafi bestätigt die Unbedenklichkeit unserer gesamten Produktlinie.



USGBC – UNITED STATES GREEN BUILDING COUNCIL

Die Mission vom amerikanischen Institut für nachhaltiges Bauen (USGBC) ist es, die Art, wie Gebäude geplant, gebaut und betrieben werden, zu ändern und eine ökologisch und sozial verantwortungsvolle gesunde Umwelt zu hinterlassen, die die Lebensqualität für uns Menschen steigert. mafi ist USGBC-Partner und liefert wertvolle Punkte für die Gebäude-Zertifizierung.



DECLARE

Das Declare-Label ist wie eine Nährwert- und Inhaltsstoff-Angabe bei Lebensmitteln und sagt aus, wo das Material herkommt, produziert wird und wo es am Ende des Produktlebenszyklus landen kann. mafi hat das „Declare 2.0 100 % Red List Free – durch Dritte verifiziert“.



RED LIST FREE

Die Red List wurde vom International Living Future Institute (ILFI) ins Leben gerufen und führt eine Auflistung von für die menschliche Gesundheit, aber auch für die Umwelt gefährlichen Materialien, Chemikalien und Elementen, die in der Baubranche und den Produkten verarbeitet werden. mafi Naturholzböden beinhalten keinen dieser Stoffe und sind daher 100 % Red List Free.



SENSITIVE CHOICE – NATIONALES AUSTRALISCHES ASTHMA-INSTITUT

Als Non-Profit-Organisation hilft das Nationale Asthma-Institut den rund 300.000.000 Allergikern und Asthmatikern weltweit, die richtigen Produkte zu finden, die Ihnen ihr Leben leichter machen können. mafi hat als erster Holzbodenhersteller das Programm erfolgreich absolviert. (Abgelaufen).



mafi is FSC® certified.
Products with FSC®
certification are
available on request.

FSC® – FOREST STEWARDSHIP COUNCIL®

Als Pionier der Nachhaltigkeits-Zertifizierungen in Wäldern hat FSC® sich als weltweit führende Organisation einen Namen gemacht. Sie arbeiten daran, die Nachhaltigkeit in der Forstwirtschaft zu promoten und zu kontrollieren. mafi verwendet ausschließlich nachhaltiges Holz und bietet auch FSC® Zertifizierungen an – FSC C017086.



RESOURCES SAVED

Interseroh – einer der führenden Anbieter nachhaltiger Systemdienstleistungen rund um die Schließung von Produkt-, Material- und Logistikkreisläufen – hat mafi mit dem „Certificate resources SAVED 2013“-Zertifikat ausgezeichnet. Die Berechnungen ergeben eine Ressourcenersparnis von 24.037 Kilogramm für das Jahr 2013.



MAS CERTIFIED GREEN

MAS ist ein Emissions-Test-Labor spezialisiert auf die Hilfe für Firmen, die Produkte für eine grüne Zukunft mit ökologischen Bauprodukten herstellen wollen. mafi Naturholzböden wurden 2018 mit dem MAS Certified Green Label zertifiziert – als einer der wenigen Holzböden-Hersteller weltweit.

**-8KG
CO₂**

IHR BEITRAG FÜR EINE BESSERE WELT

mafi Naturholzböden entziehen der Umwelt 8kg CO₂ pro produzierten Quadratmeter. Damit sind sie ein wichtiger Beitrag für eine sichere und gesunde Zukunft.

INSPIRATION

...mag der erste Schritt gewesen sein, das Ergebnis ist jedoch immer Ausdruck von Persönlichkeit und Kreativität.

Wir versuchen mit unseren Projekten aus aller Welt und in den unterschiedlichsten Anwendungsbereichen Impulse zu setzen und neue Wege aufzuzeigen. mafi Naturholzböden bilden die Basis für Räume und die verschiedensten Interior Design-Konzepte. Architekten, Designer, Vertriebspartner und Bauherren erschaffen daraus und damit völlig individuelle Projekte, die in ihrer Gesamtheit erneut Inspirationsquelle für andere werden und so einen neuen, ersten Schritt markieren.

Wir ziehen unsere Inspiration aus der Natur und der natürlichen Beschaffenheit des Holzes. Neben dem Design spiegelt vor allem die Technik in der Herstellung diesen Ansatz wider, indem wir dem Faktor Zeit seinen Raum lassen und Natürlichkeit nicht für Geschwindigkeit geopfert wird. Deshalb trocknet unser Holz in Ruhe an der Luft, bindet unser Weißleim etwas langsamer, dafür frei von Schadstoffen, zieht unser Öl tief in das Holz ein, anstatt schnell an der Oberfläche zu trocknen.

Unsere Inspiration entsteht zugleich im Austausch und Zusammenwirken mit Menschen, die uns umgeben.

Das sind zum einen unsere Kollegen, Lieferanten und Geschäftspartner in der Region, mit einer tiefen Verbundenheit und Historie zum Thema natürliche und nachhaltige Holzverarbeitung. mafi befindet sich im Herzen Europas am Rande des Kobernaußerwaldes, der mit dem Hausruckwald eines der größten zusammenhängenden Waldgebiete Mitteleuropas bildet. Unsere beiden Werke liegen innerhalb von 12 km und teilen sich die Aufgaben: vom Stamm zur Diele 100 % made in Austria.

Zum anderen ziehen wir unsere Inspiration aus den vielfältigen internationalen Kontakten mit Architekten, Designern und Holzbodenexperten. Seien es höchste Handwerkskunst aus Europa, der Mut zur Farbe aus Mexiko, die zeitlose Zurückhaltung Skandinaviens, die moderne Schlichtheit Asiens oder kompromisslos nachhaltige Projektanforderungen aus den USA – Inspiration lauert in jeder Begegnung.

Lassen Sie sich heute von uns inspirieren!

